



SLUŽBENI GLASNIK



SLUŽBENO GLASILO OPĆINE PODGORAČ

Godina: XXVI

Podgorač, 07. listopada 2020.

Broj 5.

S A D R Ź A J

Stranica

AKTI OPĆINSKOG VIJEĆA

31. Izmjene i dopune Proračuna Općine Podgorač za 2020. godinu	222
32. Odluka o donošenju Programa raspolaganja poljoprivrednim zemljištem u vlasništvu Republike Hrvatske na području Općine Podgorač	237
33. Izmjene Programa javnih potreba u socijalnoj skrbi u Općini Podgorač u 2020. godini	302
34. Izmjene Programa javnih potreba u sportu u Općini Podgorač u 2020. godini	304
35. Izmjene Programa javnih potreba u kulturi u Općini Podgorač u 2020. godini	305
36. Izmjene Programa građenja komunalne infrastrukture za 2020. godinu	306
37. Zaključak o usvajanju Izvješća o realizaciji Godišnjeg plana i programa odgojno – obrazovnog rada Dječjeg vrtića „Zvončić“ Našice za pedagošku 2019. / 2020. godinu	308
38. Zaključak o usvajanju Godišnjeg plana i programa odgojno – obrazovnog rada Dječjeg vrtića „Zvončić“ Našice za pedagošku 2020. / 2021. godinu	309

AKTI OPĆINSKOG NAČELNIKA

51. Izmjene i dopune Plana nabave za 2020. godinu	310
52. Rješenje o imenovanju Povjerenstva za dodjelu stipendija Općine Podgorač za studijsku 2020./2021. godinu	316
53. Zaključak o pokretanju postupka dodjele stipendija Općine Podgorač za studijsku 2020./2021. godinu	317

31. Na temelju članka 7. stavak 3. i članka 39. stavak 2. Zakona o proračunu ("Narodne novine", broj 87/08., 136/12. i 15/15.) i članka 36. Statuta Općine Podgorač ("Službeni glasnik Općine Podgorač", broj 1/13. i 1/18.), Općinsko vijeće Općine Podgorač na 22. sjednici od 06. listopada 2020. godine, donijelo je

IZMJENE I DOPUNE PRORAČUNA OPĆINE PODGORAČ ZA 2020. GODINU

I. OPĆI DIO

Članak 1.

U Proračunu Općine Podgorač za 2020. godinu ("Službeni glasnik Općine Podgorač", broj 6/19.), članak 1. mijenja se i glasi:

"Proračun Općine Podgorač za 2020. godinu sastoji se od:

RAČUN PRIHODA I RASHODA	Plan 2020.	Povećanje / smanjenje	I. Izmjene i dopune za 2 0 2 0	Indeks
Prihodi poslovanja	25.062.200,00 kn	-9.451.737,50 kn	15.610.462,50 kn	62,29 %
Prihodi od prodaje nefinancijske imovine	35.000,00 kn	0,00 kn	35.000,00 kn	100,00 %
UKUPNO PRIHODA	25.097.200,00 kn	-9.451.737,50 kn	15.645.462,50 kn	62,34 %
Rashodi poslovanja	9.235.200,00 kn	-1.767.300,00 kn	7.467.900,00 kn	80,86 %
Rashodi za nabavu nefinancijske imovine	15.862.000,00 kn	-7.180.500,00 kn	8.681.500,00 kn	54,73 %
UKUPNO RASHODA	25.097.200,00 kn	-8.947.800,00 kn	16.149.400,00 kn	64,35 %
RAZLIKA VIŠAK/MANJAK	0,00 kn	-503.937,50 kn	-503.937,50 kn	

RASPOLOŽIVA SREDSTAVA IZ PRETHODNIH GODINA

Ukupan donos viška/manjka iz prethodnih godina	0,00 kn	1.623.937,50 kn	1.623.937,50 kn	
Dio koji će se rasporediti/pokriti u razdoblju	0,00 kn	503.937,50 kn	503.937,50 kn	

RAČUN FINANCIRANJA

Primici od financijske imovine i zaduživanja	0,00 kn	0,00 kn	0,00 kn	
Izdaci za financijsku imovinu i otplate zajmova	0,00 kn	0,00 kn	0,00 kn	
NETO FINANCIRANJE	0,00 kn	0,00 kn	0,00 kn	

VIŠAK/MANJAK + NETO FINANCIRANJE + RASPOLOŽIVA SREDSTVA IZ PRETHODNIH GODINA	0,00 kn	0,00 kn	0,00 kn	
---	----------------	----------------	----------------	--

Članak 2.

Članak 2. mijenja se i glasi:

"Prihodi i rashodi po razredima, skupinama i podskupinama utvrđuju se u Računu prihoda i rashoda i iskazuju se kako slijedi:

IZMJENE I DOPUNE PRORAČUNA OPĆINE PODGORAČ ZA 2020. GODINU

A. RAČUN PRIHODA I RASHODA (PRIHODI)

Račun/ Pozicija	Opis	Plan 2020.	Povećanje/ smanjenje	I. Izmjene i dopune za 2020	Indeks
1	2	3	4	5	6
6	Prihodi poslovanja	25.062.200,00	-9.451.737,50	15.610.462,50	62,29%
61	Prihodi od poreza	5.633.200,00	181.762,50	5.814.962,50	103,23%
611	Porez i prirez na dohodak	5.356.000,00	181.762,50	5.537.762,50	103,39%
613	Porezi na imovinu	257.000,00	0,00	257.000,00	100,00%
614	Porezi na robu i usluge	20.200,00	0,00	20.200,00	100,00%
63	Pomoći iz inozemstva i od subjekata unutar općeg proračuna	16.975.000,00	-10.063.500,00	6.911.500,00	40,72%
633	Pomoći proračunu iz drugih proračuna	16.655.000,00	-10.055.000,00	6.600.000,00	39,63%
634	Pomoći od izvanproračunskih korisnika	320.000,00	-120.000,00	200.000,00	62,50%
638	Pomoći temeljem prijenosa EU sredstava	0,00	111.500,00	111.500,00	
64	Prihodi od imovine	1.658.000,00	0,00	1.658.000,00	100,00%
641	Prihodi od financijske imovine	6.000,00	0,00	6.000,00	100,00%
642	Prihodi od nefinancijske imovine	1.652.000,00	0,00	1.652.000,00	100,00%
65	Prihodi od upravnih i administrativnih pristojbi, pristojbi po posebnim propisima i naknada	796.000,00	430.000,00	1.226.000,00	154,02%
651	Upravne i administrativne pristojbe	3.000,00	430.000,00	433.000,00	14433,33%
652	Prihodi po posebnim propisima	320.000,00	0,00	320.000,00	100,00%
653	Komunalni doprinosi i naknade	473.000,00	0,00	473.000,00	100,00%
7	Prihodi od prodaje nefinancijske imovine	35.000,00	0,00	35.000,00	100,00%
71	Prihodi od prodaje neproizvedene dugotrajne imovine	25.000,00	0,00	25.000,00	100,00%
711	Prihodi od prodaje materijalne imovine - prirodnih bogatstava	25.000,00	0,00	25.000,00	100,00%
72	Prihodi od prodaje proizvedene dugotrajne imovine	10.000,00	0,00	10.000,00	100,00%
721	Prihodi od prodaje građevinskih objekata	10.000,00	0,00	10.000,00	100,00%

IZMJENE I DOPUNE PRORAČUNA OPĆINE PODGORAČ ZA 2020. GODINU**A. RAČUN PRIHODA I RASHODA (PRIHODI)**

Raču n/ Pozici ja	Op is	Plan 2020.	Povećanj e/ smanjenj e	I. Izmjene i dopune za 2020	Inde ks
1	2	3	4	5	6
UKUPNO		25.097.200, 00	- 9.451.737,5 0	15.645.462, 50	62,34 %

IZMJENE I DOPUNE PRORAČUNA OPĆINE PODGORAČ ZA 2020. GODINU

A. RAČUN PRIHODA I RASHODA (RASHODI)

Račun/ Pozicija	Opis	Plan 2020.	Povećanje/ smanjenje	I. Izmjene i dopune za 2020	Indeks
1	2	3	4	5	6
3	Rashodi poslovanja	9.235.200,00	-1.767.300,00	7.467.900,00	80,86%
31	Rashodi za zaposlene	3.140.000,00	-1.120.000,00	2.020.000,00	64,33%
311	Plaće (Bruto)	2.595.000,00	-935.000,00	1.660.000,00	63,97%
312	Ostali rashodi za zaposlene	60.000,00	0,00	60.000,00	100,00%
313	Doprinosi na plaće	485.000,00	-185.000,00	300.000,00	61,86%
32	Materijalni rashodi	3.838.800,00	-345.000,00	3.493.800,00	91,01%
321	Naknade troškova zaposlenima	272.000,00	-202.000,00	70.000,00	25,74%
322	Rashodi za materijal i energiju	607.500,00	0,00	607.500,00	100,00%
323	Rashodi za usluge	2.228.500,00	45.000,00	2.273.500,00	102,02%
324	Naknade troškova osobama izvan radnog odnosa	20.000,00	0,00	20.000,00	100,00%
329	Ostali nespomenuti rashodi poslovanja	710.800,00	-188.000,00	522.800,00	73,55%
34	Financijski rashodi	70.000,00	0,00	70.000,00	100,00%
343	Ostali financijski rashodi	70.000,00	0,00	70.000,00	100,00%
36	Pomoći dane u inozemstvo i unutar općeg proračuna	220.000,00	0,00	220.000,00	100,00%
366	Pomoći proračunskim korisnicima drugih proračuna	220.000,00	0,00	220.000,00	100,00%
37	Naknade građanima i kućanstvima na temelju osiguranja i druge naknade	577.000,00	-80.000,00	497.000,00	86,14%
372	Ostale naknade građanima i kućanstvima iz proračuna	577.000,00	-80.000,00	497.000,00	86,14%
38	Ostali rashodi	1.389.400,00	-222.300,00	1.167.100,00	84,00%
381	Tekuće donacije	639.400,00	-102.300,00	537.100,00	84,00%
382	Kapitalne donacije	165.000,00	0,00	165.000,00	100,00%
386	Kapitalne pomoći	585.000,00	-120.000,00	465.000,00	79,49%
4	Rashodi za nabavu nefinancijske imovine	15.862.000,00	-7.180.500,00	8.681.500,00	54,73%

IZMJENE I DOPUNE PRORAČUNA OPĆINE PODGORAČ ZA 2020. GODINU

A. RAČUN PRIHODA I RASHODA (RASHODI)

Račun/ Pozicija	Opis	Plan 2020.	Povećanje/ smanjenje	I. Izmjene i dopune za 2020	Indeks
1	2	3	4	5	6
41	Rashodi za nabavu neproizvedene dugotrajne imovine	140.000,00	10.000,00	150.000,00	107,14%
411	Materijalna imovina - prirodna bogatstva	70.000,00	10.000,00	80.000,00	114,29%
412	Nematerijalna imovina	70.000,00	0,00	70.000,00	100,00%
42	Rashodi za nabavu proizvedene dugotrajne imovine	15.722.000,00	-7.190.500,00	8.531.500,00	54,26%
421	Građevinski objekti	14.875.000,00	-6.970.000,00	7.905.000,00	53,14%
422	Postrojenja i oprema	540.000,00	26.500,00	566.500,00	104,91%
423	Prijevozna sredstva	300.000,00	-260.000,00	40.000,00	13,33%
426	Nematerijalna proizvedena imovina	7.000,00	13.000,00	20.000,00	285,71%
UKUPNO		25.097.200,00	- 8.947.800,00	16.149.400,00	64,35%

II. POSEBNI DIO

Članak 3.

Članak 3. mijenja se i glasi:

Ukupni rashodi Proračuna u iznosu od **16.149.400,00 kn** raspoređuju se po razdjelima i korisnicima u posebnom dijelu Proračuna kako slijedi:

IZMJENE I DOPUNE PRORAČUNA OPĆINE PODGORAČ ZA 2020. GODINU

POSEBNI DIO - PROGRAMSKA KLASIFIKACIJA

Račun/ Pozicija	Opis	Plan 2020.	Povećanje/ smanjenje	I. Izmjene i dopune za 2020	Indeks 5/3
1	2	3	4	5	6
RAZDJEL	2. NAČELNIKA I ZAMJENIKA OPĆINSKO VIJEĆE I URED	550.400,00	-162.000,00	388.400,00	70,57%

GLAV A	00101 POSLOVANJE OPĆINSKOG VIJEĆA I URED NAČELNIKA	550.400,00	-162.000,00	388.400,00	70,57%
Program 1001	POSLOVANJE OPĆINSKOG VIJEĆA I URED NAČELNIKA	550.400,00	-162.000,00	388.400,00	70,57%
Akt. A100001	POSLOVANJE OPĆINSKOG VIJEĆA I URED NAČELNIKA Funkcija: 0111 Izvršna i zakonodavna tijela	550.400,00	-162.000,00	388.400,00	70,57%
31	Rashodi za zaposlene	60.000,00	0,00	60.000,00	100,00%
3 1 2	Ostali rashodi za zaposlene	60.000,00	0,00	60.000,00	100,00%
32	Materijalni rashodi	474.800,00	-162.000,00	312.800,00	65,88%
3 2 1	Naknade troškova zaposlenima	192.000,00	-162.000,00	30.000,00	15,63%
3 2 9	Ostali nspomenuti rashodi poslovanja	282.800,00	0,00	282.800,00	100,00%
38	Ostali rashodi	15.600,00	0,00	15.600,00	100,00%
3 8 1	Tekuće donacije	15.600,00	0,00	15.600,00	100,00%

RAZDJEL	FINANCIJSKI POSLOVI 002	5.526.000,00	-1.485.500,00	4.040.500,00	73,12%
GLAV A	00201 FINANCIJSKI POSLOVI	5.526.000,00	-1.485.500,00	4.040.500,00	73,12%
Program 2001	POSLOVANJE OPĆINSKE UPRAVE	5.209.000,00	-1.350.000,00	3.859.000,00	74,08%
Akt. A100002	POSLOVANJE OPĆINSKE UPRAVE				

		Funkcija: 0112 Financijski i fiskalni poslovi	5.209.000,0	-	3.859.000,00	74,08%
31	Rashodi za zaposlene		3.080.000,00	-1.120.000,00	1.960.000,00	63,64%
3 1 1	Plaće (Bruto)		2.595.000,00	-935.000,00	1.660.000,00	63,97%
3 1 3	Doprinosi na plaće		485.000,00	-185.000,00	300.000,00	61,86%
32	Materijalni rashodi		2.059.000,00	-230.000,00	1.829.000,00	88,83%
3 2 1	Naknade troškova zaposlenima		80.000,00	-40.000,00	40.000,00	50,00%
3 2 2	Rashodi za materijal i energiju		497.500,00	0,00	497.500,00	100,00%
3 2 3	Rashodi za usluge		1.103.500,00	-2.000,00	1.101.500,00	99,82%
3 2 4	Naknade troškova osobama izvan radnog odnosa		20.000,00	0,00	20.000,00	100,00%

329	Ostali nespomenuti rashodi poslovanja	358.000,00	-188.000,00	170.000,00	47,49%
34	Financijski rashodi	70.000,00	0,00	70.000,00	100,00%
343	Ostali financijski rashodi	70.000,00	0,00	70.000,00	100,00%
Program	OPREMANJE I	317.000,00	-135.500,00	181.500,00	57,26%
20	INFORMATIZACIJA OPĆINSKE				
02	UPRAVE				
Akt. K100003	OPREMANJE I INFORMATIZACIJA	317.000,00	-135.500,00	181.500,00	57,26%
	 OPĆINSKE UPRAVE				
	Funkcija: 0112 Financijski i fiskalni poslovi				
42	Rashodi za nabavu proizvedene dugotrajne imovine	317.000,00	-135.500,00	181.500,00	57,26%
422	Postrojenja i oprema	10.000,00	111.500,00	121.500,00	1215,00%
423	Prijevozna sredstva	300.000,00	-260.000,00	40.000,00	13,33%

IZMJENE I DOPUNE PRORAČUNA OPĆINE PODGORAČ ZA 2020. GODINU

POSEBNI DIO - PROGRAMSKA KLASIFIKACIJA

Račun/ Pozicija	Opis	Plan 2020.	Povećanje/ smanjenje	I. Izmjene i dopune za 2020	Indeks 5/ 3
1	2	3	4	5	6
426	Nematerijalna proizvedena imovina	7.000,00	13.000,00	20.000,00	285,71%
RAZDJEL 003	KOMUNALNE DJELATNOSTI I PROSTORNO UREĐENJE	17.435.000,00	-7.118.000,00	10.317.000,00	59,17%
GLAVA A	1 KOMUNALNE DJELATNOSTI, PROSTORNO UREĐENJE I GOSPODARSTVO	17.435.000,00	-7.118.000,00	10.317.000,00	59,17%
Izv 45	ODRŽAVANJE I GRADNJA GRAĐEVINSKIH OBJEKATA - POSLOVNI OBJEKTI	7.355.000,00	-333.000,00	7.022.000,00	95,47%
Akt. A100004	ODRŽAVANJE POSLOVNIH OBJEKATA <small>Funkcija: 0133 Ostale opće usluge</small>	170.000,00	-40.000,00	130.000,00	76,47%
32	Materijalni rashodi	170.000,00	-40.000,00	130.000,00	76,47%
322	Rashodi za materijal i energiju	30.000,00	0,00	30.000,00	100,00%
323	Rashodi za usluge	140.000,00	-40.000,00	100.000,00	71,43%
Akt. K100005	GRADNJA GRAĐEVINSKIH OBJEKATA <small>Funkcija: 0620 Razvoj zajednice</small>	7.145.000,00	-293.000,00	6.852.000,00	95,90%
32	Materijalni rashodi	0,00	117.000,00	117.000,00	
323	Rashodi za usluge	0,00	117.000,00	117.000,00	
41	Rashodi za nabavu neproizvedene dugotrajne imovine	140.000,00	10.000,00	150.000,00	107,14%
411	Materijalna imovina - prirodna bogatstva	70.000,00	10.000,00	80.000,00	114,29%
412	Nematerijalna imovina	70.000,00	0,00	70.000,00	100,00%
42	Rashodi za nabavu proizvedene dugotrajne imovine	7.005.000,00	-420.000,00	6.585.000,00	94,00%
421	Građevinski objekti	6.620.000,00	-420.000,00	6.200.000,00	93,66%
422	Postrojenja i oprema	385.000,00	0,00	385.000,00	100,00%
Akt. K100006	URBANA OPREMA <small>Funkcija: 0620 Razvoj zajednice</small>	40.000,00	0,00	40.000,00	100,00%
42	Rashodi za nabavu proizvedene dugotrajne imovine	40.000,00	0,00	40.000,00	100,00%
422	Postrojenja i oprema	40.000,00	0,00	40.000,00	100,00%
Program 30 02	ODRŽAVANJE I GRADNJA GRAĐEVINSKIH OBJEKATA - CESTE	8.475.000,00	-6.550.000,00	1.925.000,00	22,71%
Akt. A100007	ODRŽAVANJE CESTA <small>Funkcija: 0451 Cestovni promet</small>	220.000,00	0,00	220.000,00	100,00%
32	Materijalni rashodi	220.000,00	0,00	220.000,00	100,00%
323	Rashodi za usluge	220.000,00	0,00	220.000,00	100,00%
Akt. K100008	GRADNJA I REKONSTRUKCIJA CESTA <small>Funkcija: 0451 Cestovni promet</small>	8.255.000,00	-6.550.000,00	1.705.000,00	20,65%
42	Rashodi za nabavu proizvedene dugotrajne imovine	8.255.000,00	-6.550.000,00	1.705.000,00	20,65%
421	Građevinski objekti	8.255.000,00	-6.550.000,00	1.705.000,00	20,65%
Program	ODRŽAVANJE I GRADNJA	150.000,00	20.000,00	170.000,00	113,33

					%
30 03	GRAĐEVINSKIH OBJEKATA - OSTALI GRAĐEVINSKI OBJEKTI				
Akt. A100009	ODRŽAVANJE JAVNE RASVJETE	150.000,00	20.000,00	170.000,00	113,33%
	Funkcija: 0640 Ulična rasvjeta				
32	Materijalni rashodi	150.000,00	20.000,00	170.000,00	113,33%
323	Rashodi za usluge	150.000,00	20.000,00	170.000,00	113,33%
Program	OSTALE KOMUNALNE USLUGE	585.000,00	-120.000,00	465.000,00	79,49%

3004

IZMJENE I DOPUNE PRORAČUNA OPĆINE PODGORAČ ZA 2020. GODINU

POSEBNI DIO - PROGRAMSKA KLASIFIKACIJA

Račun / Pozicija 1	O p i s 2	Plan 2020. 3	Povećanje/ smanjenje 4	I. Izmjene i dopune za 2020 5	Indeks 6
Akt. K100010	KAPITALNE POMOĆI	585.000,00	-120.000,00	465.000,00	79,49%
	Funkcija: 0620 Razvoj zajednice				
38	Ostali rashodi	585.000,00	-120.000,00	465.000,00	79,49%
386	Kapitalne pomoći	585.000,00	-120.000,00	465.000,00	79,49%
Program 3005	OSTALE KOMUNALNE USLUGE	870.000,00	-135.000,00	735.000,00	84,48%
Akt. A100011	ODRŽAVANJE DEPONIJE I OSTALE KOMUNALNE USLUGE	585.000,00	-50.000,00	535.000,00	91,45%
	Funkcija: 0560 Poslovi i usluge zaštite okoliša koji nisu drugdje svrstani				
32	Materijalni rashodi	585.000,00	-50.000,00	535.000,00	91,45%
322	Rashodi za materijal i energiju	80.000,00	0,00	80.000,00	100,00%
323	Rashodi za usluge	505.000,00	-50.000,00	455.000,00	90,10%
Akt. A100012	PROGRAM RAZVOJA I POTICAJA POLJOPRIVREDE	180.000,00	0,00	180.000,00	100,00%
	Funkcija: 0421 Poljoprivreda				
32	Materijalni rashodi	180.000,00	0,00	180.000,00	100,00%
323	Rashodi za usluge	110.000,00	0,00	110.000,00	100,00%
329	Ostali nespomenuti rashodi poslovanja	70.000,00	0,00	70.000,00	100,00%
Akt. K100013	TRIMERI ZA KOŠNJU	105.000,00	-85.000,00	20.000,00	19,05%
	Funkcija: 0620 Razvoj zajednice				
42	Rashodi za nabavu proizvedene dugotrajne imovine	105.000,00	-85.000,00	20.000,00	19,05%
422	Postrojenja i oprema	105.000,00	-85.000,00	20.000,00	19,05%
RAZDJEL 1.	KOMUNALNE DJELATNOSTI I PROSTORNO UREĐENJE VD, SPORT, KULTURA, OBRAZOVANJE I SOCIJALNA SKRB	1.585.800,00	-182.300,00	1.403.500,00	88,50%
Program 4001	PROTUPOŽARNA ZAŠTITA	260.000,00	0	202.600,0	
Akt. A100014	PROTUPOŽARNA ZAŠTITA - TEKUĆE DONACIJE	260.000,00	-57.400,00	202.600,00	77,92%
	Funkcija: 0320 Usluge protupožarne zaštite				
38	Ostali rashodi	260.000,00	-57.400,00	202.600,00	77,92%
381	Tekuće donacije	260.000,00	-57.400,00	202.600,00	77,92%

Program 40 02	SPORT	215.000,00	-49.500,00	165.500,00	76,98%
Akt. A100015	TEKUĆE DONACIJE SPORTSKIM DRUŠTVIMA Funkcija: 0810 Službe rekreacije i sporta	215.000,00	-49.500,00	165.500,00	76,98%
38	Ostali rashodi	215.000,00	-49.500,00	165.500,00	76,98%
381	Tekuće donacije	150.000,00	-49.500,00	100.500,00	67,00%
382	Kapitalne donacije	65.000,00	0,00	65.000,00	100,00%
Program 40 03	KULTURA	90.000,00	-63.300,00	26.700,00	29,67%
Akt. A100016	TEKUĆE DONACIJE ZA KULTURU Funkcija: 0820 Službe kulture	90.000,00	-63.300,00	26.700,00	29,67%
38	Ostali rashodi	90.000,00	-63.300,00	26.700,00	29,67%
381	Tekuće donacije	90.000,00	-63.300,00	26.700,00	29,67%
Program 40 04	VJERSKE ZAJEDNICE	80.000,00	0,00	80.000,00	100,00%

Račun/ Pozicija 1	Opis 2	Plan 2020. 3	Povećanje/ smanjenje 4	I. Izmjene i dopune za 2020 5	Indeks 5/3 6
Akt. A100017	KAPITALNE DONACIJE VJERSKIM ZAJEDNICAMA Funkcija: 0840 Religijske i druge službe zajednice	80.000,00	0,00	80.000,00	100,00%
38	Ostali rashodi	80.000,00	0,00	80.000,00	100,00%
382	Kapitalne donacije	80.000,00	0,00	80.000,00	100,00%
Program 400 5	OSTALE DRUŠTVENE POTREBE	143.800,00	67.900,00	211.700,00	147,22%
Akt. A100018	TEKUĆE DONACIJE UDRUGAMA GRAĐANA Funkcija: 0860 Rashodi za rekreaciju, kulturu i religiju koji nisu drugdje svrstani	143.800,00	67.900,00	211.700,00	147,22%
38	Ostali rashodi	143.800,00	67.900,00	211.700,00	147,22%
381	Tekuće donacije	123.800,00	67.900,00	191.700,00	154,85%
382	Kapitalne donacije	20.000,00	0,00	20.000,00	100,00%
Program 400 6	PREDŠKOLSKI ODGOJ	220.000,00	0,00	220.000,00	100,00%
Akt. A100019	TEKUĆE DONACIJE ZA PREDŠKOLSKI ODGOJ Funkcija: 0911 Predškolsko obrazovanje	220.000,00	0,00	220.000,00	100,00%
36	Pomoći dane u inozemstvo i unutar općeg proračuna	220.000,00	0,00	220.000,00	100,00%
366	Pomoći proračunskim korisnicima drugih proračuna	220.000,00	0,00	220.000,00	100,00%
Program 400 7	SOCIJALNA SKRB	577.000,00	-80.000,00	497.000,00	86,14%
Akt. A100020	SOCIJALNI PROGRAM Funkcija: 1070 Socijalna pomoć stanovništvu koje nije obuhvaćeno redovnim socijalnim programima	577.000,00	-80.000,00	497.000,00	86,14%
37	Naknade građanima i kućanstvima na temelju osiguranja i druge naknade	577.000,00	-80.000,00	497.000,00	86,14%
372	Ostale naknade građanima i kućanstvima iz proračuna	577.000,00	-80.000,00	497.000,00	86,14%
	UKUPNO	25.097.200,00	-8.947.800,00	16.149.400,00	64,35%

Članak 4.

Ove Izmjene i dopune Proračuna stupaju na snagu osmog dana od dana objave u "Službenom glasniku Općine Podgorač".

Klasa: 400-06/20-01/01
Urbroj: 2149/04-02/20-02
Podgorač, 06. listopada 2020.

PREDSJEDNICA

--	--	--	--	--	--

PLAN RAZVOJNIH PROGRAMA OPĆINE PODGORAČ ZA RAZDOBLJE OD 2020. DO 2022. GODINE

**BROJ
KONTA**

**INVESTICIJA / KAPITALNA
POMOĆ KAPITALNE DONACIJE**

			2020.	2021.	2022.	3+4+5
1		2	3	4	5	6
	RAZDJEL	SVEUKUPNO:	9.331.500,00	8.502.000,00	1.017.000,00	18.850.500,00
42	KAPITALNI PROJEKT	Glavni program A-02 Financijski poslovi Opremanje i informatizacija općinske uprave Izvor – opći primici i prihodi	10.000,00	10.000,00	10.000,00	30.000,00
42	KAPITALNI PROJEKT	Glavni program A-02 Financijski poslovi Ulaganja u računalne programe Izvor – opći primici i prihodi	20.000,00	7.000,00	7.000,00	34.000,00
42	KAPITALNI PROJEKT	Glavni program A-02 Financijski poslovi Ostala komunikacijska oprema-projekt WiFi4EU Izvor - opći primici i prihodi	111.500,00	0,00	0,00	111.500,00
42	KAPITALNI PROJEKT	Glavni program A-02 Financijski poslovi Ostala prijevozna sredstva u cestovnom prometu Izvor - opći primici i prihodi	40.000,00	40.000,00	40.000,00	120.000,00
42	KAPITALNI PROJEKT	Glavni program A-03 Komunalne djelatnosti, prostorno uređenje i gospodarstvo Rekonstrukcija i dogradnja DVD-a Podgorač Izvor – kapitalne pomoći	5.400.000,00	0,00	0,00	5.400.000,00

	T					
42	KAPITAL NI PROJEK T	Glavni program A-03 Komunalne djelatnosti, prostorno uređenje i gospodarstvo Energetska obnova općinske zgrade Izvor – kapitalne donacije i opći prihodi i primici	0,00	700.000,00	0,00	700.000,00

4 1	KAPITAL NI PROJEK T	Glavni program A-03 Komunalne djelatnosti, prostorno uređenje i gospodarstvo Građevinsko zemljište Izvor – prihodi za posebne namjene	80.000,00	0,00	0,00	80.000,00
4 1	KAPITAL NI PROJEK T	Glavni program A-03 Komunalne djelatnosti, prostorno uređenje i gospodarstvo Izrada projekta fontane Kršinci Izvor – prihodi za posebne namjene	35.000,00	0,00	0,00	35.000,00
4 1	KAPITAL NI PROJEK T	Glavni program A-03 Komunalne djelatnosti, prostorno uređenje i gospodarstvo Izrada projekta fontane u Razbojištu Izvor – prihodi za posebne namjene	35.000,00	0,00	0,00	35.000,00
4 2	KAPITAL NI PROJEK T	Glavni program A-03 Komunalne djelatnosti, prostorno uređenje i gospodarstvo Izgradnja fontane u Poganovcima Izvor – prihodi za posebne namjene	160.000,00	0,00	0,00	160.000,00
4 2	KAPITAL NI PROJEK T	Glavni program A-03 Komunalne djelatnosti, prostorno uređenje i gospodarstvo Izgradnja fontane u Bijeloj Lozi Izvor – prihodi za posebne namjene	160.000,00	0,00	0,00	160.000,00
4 2	KAPITAL NI PROJEK T	Glavni program A-03 Komunalne djelatnosti, prostorno uređenje i gospodarstvo Izgradnja garaža DVD-a Kršinci Izvor - prihodi za posebne namjene	480.000,00	0,00	0,00	480.000,00
234 4	KAPITAL NI	Glavni program A-03 Komunalne djelatnosti, prostorno uređenje i gospodarstvo	300.000,00	0,00	0,00	300.000,00

2	PROJEKT	Oprema za Vatrogasni dom Podgorač Izvor – kapitalne pomoći				
4 2	KAPITALNI PROJEKT	Glavni program A-03 Komunalne djelatnosti, prostorno uređenje i gospodarstvo Video nadzor u Podgoraču i Budimcima Izvor – kapitalne pomoći	85.000,00	0,00	0,00	85.000,00
4 2	KAPITALNI PROJEKT	Glavni program A-03 Komunalne djelatnosti, prostorno uređenje i gospodarstvo	40.000,00	40.000,00	40.000,00	120.000,00

		Urbana oprema Izvor – prihodi za posebne namjene				
4 2	KAPITAL NI PROJEK T	Glavni program A-03 Komunalne djelatnosti, prostorno uređenje i gospodarstvo Rekonstrukcija Ulice Slavka Kolara u Poganovcima Izvor – kapitalne pomoći	1.350.000,00	0,00	0,00	1.350.000,00
4 2	KAPITAL NI PROJEK T	Glavni program A-03 Komunalne djelatnosti, prostorno uređenje i gospodarstvo Izgradnja prometnica, pješačkih staza i parkirališta u Poduzetničkoj zoni “Podgorač” Izvor – kapitalne pomoći	0,00	6.700.000,00	0,00	6.700.000,00
4 2	KAPITAL NI PROJEK T	Glavni program A-03 Komunalne djelatnosti, prostorno uređenje i gospodarstvo Nogostupi Izvor – kapitalne pomoći	355.000,00	400.000,00	400.000,00	1.155.000,00
4 2	KAPITAL NE DONACIJ E	Glavni program A-03 Komunalne djelatnosti, prostorno uređenje i gospodarstvo Oprema za komunalni otpad Izvor - prihodi za posebne namjene	0,00	85.000,00	0,00	85.000,00
4 2	KAPITAL NI PROJEK T	Glavni program A-03 Komunalne djelatnosti, prostorno uređenje i gospodarstvo Ostala oprema za održavanje (trimeri i kosilice) Izvor – prihodi za posebne namjene	20.000,00	20.000,00	20.000,00	60.000,00
3 8 6	KAPITAL NE POMOĆI	Glavni program A-03 Komunalne djelatnosti, prostorno uređenje i gospodarstvo Kapitalne pomoći za sustav vodoopskrbe i odvodnje Izvor – prihodi za posebne namjene i pomoći	465.000,00	400.000,00	400.000,00	1.265.000,00
3 8 2	KAPITAL NE POMOĆI	Glavni program A-03 Komunalne djelatnosti, prostorno uređenje i gospodarstvo Kapitalne pomoći vjerskim	80.000,00	60.000,00	60.000,00	200.000,00

		zajednicama Izvor - opći primici i prihodi				
3 8 2	KAPITAL NE POMOĆI	Glavni program A-03 Komunalne djelatnosti, prostorno uređenje i gospodarstvo Kapitalne pomoći za sport	65.000,00	0,00	0,00	65.000,00

		Izvor - opći primici i prihodi				
3 8 2	KAPITAL NE POMOĆI	Glavni program A-03 Komunalne djelatnosti, prostorno uređenje i gospodarstvo Kapitalne pomoći za OŽB Našice Izvor - opći primici i prihodi	20.000,00	0,00	0,00	20.000,00
3 6 6	KAPITAL NE POMOĆI	Glavni program A-03 Komunalne djelatnosti, prostorno uređenje i gospodarstvo Kapitalne pomoći dječjem vrtiću Izvor - opći primici i prihodi	20.000,00	40.000,00	40.000,00	100.000,00

32. Na temelju 29. stavak 2. Zakona o poljoprivrednom zemljištu ("Narodne novine", broj 20/18., 115/18. i 98/19.), Pravilnika o dokumentaciji potrebnoj za donošenje Programa raspolaganja poljoprivrednim zemljištem u vlasništvu Republike Hrvatske ("Narodne novine", broj 27/18.) i članka 36. Statuta Općine Podgorač („Službeni glasnik Općine Podgorač“, broj 1/13. i 1/18.), Općinsko vijeće Općine Podgorač na 22. sjednici od 06. listopada 2020. godine, donijelo je

O D L U K U

o donošenju Programa raspolaganja poljoprivrednim zemljištem u vlasništvu Republike Hrvatske na području Općine Podgorač

Članak 1.

Općinsko vijeće Općine Podgorač donosi Program raspolaganja poljoprivrednim zemljištem u vlasništvu Republike Hrvatske na području Općine Podgorač (u daljnjem tekstu: Program).

Članak 2.

Program i Tablica prikaza raspolaganja po katastarskim česticama i oblicima raspolaganja sastavni su dio ove Odluke.

Članak 3.

Program se sa propisanom popratnom dokumentacijom dostavlja na mišljenje Osječko – baranjskoj županiji i na suglasnost Ministarstvu poljoprivrede.

Članak 4.

Općina Podgorač može raspolagati poljoprivrednim zemljištem u vlasništvu Republike Hrvatske nakon dobivene suglasnosti Ministarstva poljoprivrede na ovaj Program.

Članak 5.

Ova Odluka stupa na snagu osmog dana od dana objave u "Službenom glasniku Općine Podgorač", a primjenjuje se od dana dobivanja suglasnosti i mišljenja iz članka 3. ove Odluke.

Klasa : 320-01/20-01/06
Urbroj : 2149/04-02/20-06
Podgorač, 06. listopada 2020.

**PREDSJEDNICA
OPĆINSKOG VIJEĆA :**
Ljiljana Zidar, v. r.

ŽUPANIJA: OSJEČKO-BARANJSKA

**PROGRAM RASPOLAGANJA POLJOPRIVREDNIM ZEMLJIŠTEM U
VLASNIŠTVU REPUBLIKE HRVATSKE**

ZA OPĆINU PODGORAČ

SADRŽAJ PROGRAMA

1. Ukupna površina poljoprivrednog zemljišta u vlasništvu države na području općine Podgorač, iznosi: 3.9078152 ha.
2. Podaci o dosadašnjem raspolaganju

T-1: Prikaz dosadašnjeg raspolaganja po svim oblicima - površina u ha

R. br.	OBLIK RASPOLAGANJA (skraćeni naziv iz ugovora)	Ukupan broj ugovora	Ukupna površina po ugovorima
1	koncesija	2	1.262,9308 ha
2	privremeno korištenje	32	1.331,1286 ha
3	prodaja (neotplaćeno)*	3	10,9846 ha
4	zakup	38	1.313,0031 ha
	UKUPNO:	75	3.918,0471 ha

3. Sumarni pregled površina poljoprivrednog zemljišta u vlasništvu države prema oblicima raspolaganja

T-2: Prikaz ukupnih površina po oblicima raspolaganja

OBLIK RASPOLAGANJA	Površina u ha	NAPOMENA (minirano, višegodišnji nasadi i sustavi odvodnje i navodnjavanja)
površine određene za povrat	65,9754	-
površine određene za prodaju - jednokratno, maksimalno do 25%	224,2921	-
površine određene za zakup	3.617,5477	-
površine određene za zakup za ribnjake	0	-
površine određene za zakup zajedničkih pašnjaka	0	-
površine određene za ostale namjene - jednokratno, maksimalno do 5%	0	-

MAKSIMALNA POVRŠINA ZA ZAKUP iznosi: 75,00 ha.

NAPOMENA/OBRAZLOŽENJE (određene specifičnosti za područje jedinice lokalne samouprave):

Katastarske čestice u površini od 433,9736 hektara poljoprivrednog zemljišta u vlasništvu Republike Hrvatske trenutno se nalaze pod nekim od oblika raspolaganja i ne nalaze se u excel tablici PRILOG 1, ali je navedena površina sadržana u Sadržaju Programa u tablici T-1 Prikaz dosadašnjeg raspolaganja po svim oblicima - površina u ha. Navedene čestice su u građevinskom području, javno su vodno dobro, u šumsko-gospodarskoj osnovi su ili nisu državno vlasništvo. Za te katastarske čestice nije planirano buduće raspolaganje nakon isteka važećih ugovora te nisu navedene u PRILOGU 1 (excel tablica). Detaljna razrada Programa raspolaganja poljoprivrednim zemljištem u vlasništvu RH za općinu Podgorač dostavlja se u nastavku.

DETALJNA RAZRADA PROGRAMA RASPOLAGANJA POLJOPRIVREDNIM ZEMLJIŠTEM U VLASNIŠTVU REPUBLIKE HRVATSKE ZA OPĆINU PODGORAČ

1. ZEMLJOPISNI PODACI O OPĆINI PODGORAČ

Općina Podgorač prostire se na površini od 130,776655 km² i sastoji se od 9 naselja: Bijela Loza, Budimci, Kelešinka, Kršinci, Ostrošinci, Podgorač, Poganovci, Razbojište, Stipanovci, prikazanih na slici 1.

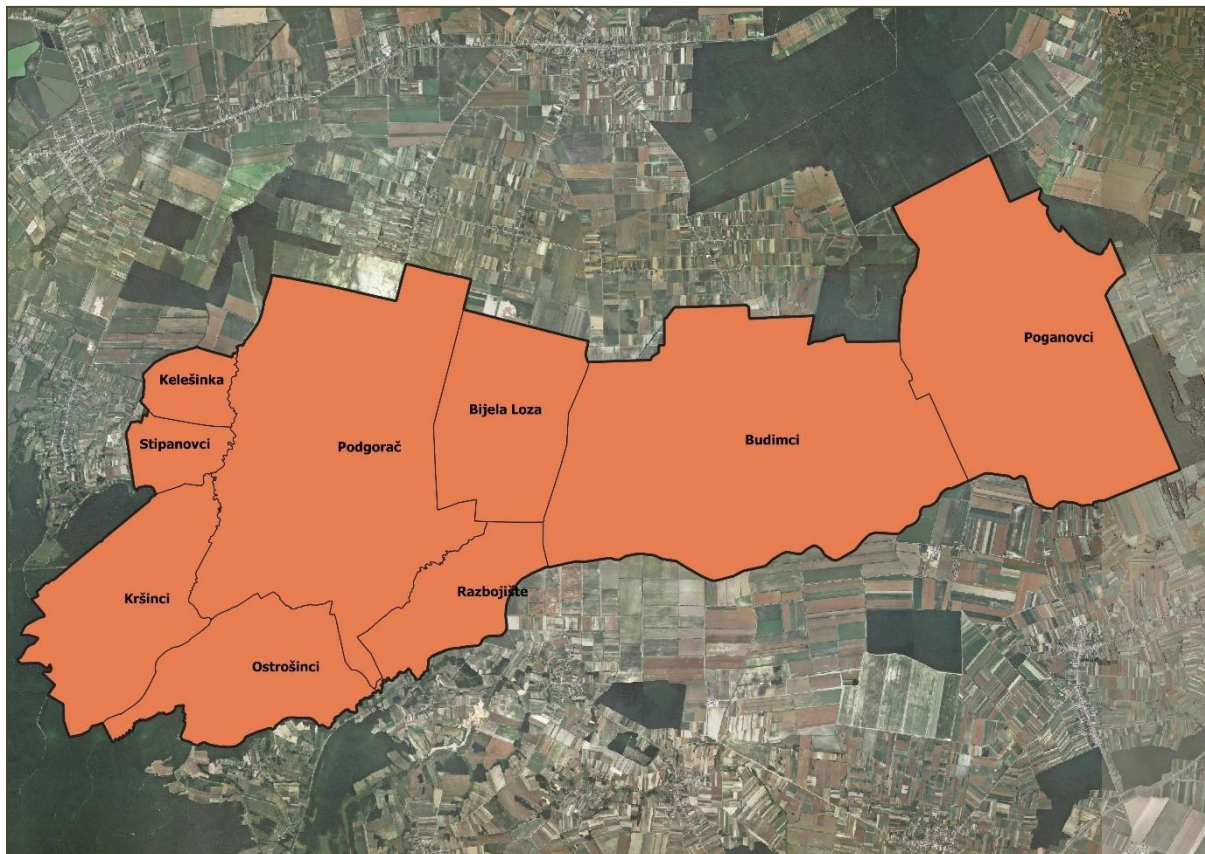

Slika 1: Naselja općine Podgorač, Izvor: Državna geodetska uprava - obrada autora

2. GOSPODARENJE POLJOPRIVREDNIM ZEMLJIŠTEM U VLASNIŠTVU REPUBLIKE HRVATSKE ZA OPĆINU PODGORAČ

Sukladno Zakonu o poljoprivrednom zemljištu (NN 20/2018, u daljnjem tekstu: Zakon) poljoprivredno zemljište je dobro od interesa za Republiku Hrvatsku i ima njezinu osobitu zaštitu. Poljoprivrednim zemljištem u smislu ovoga Zakona smatraju se poljoprivredne površine koje su po načinu uporabe u katastru opisane kao: oranice, vrtovi, livade, pašnjaci, voćnjaci, maslinici, vinogradi, ribnjaci, trstici i močvare kao i drugo zemljište koje se može privesti poljoprivrednoj proizvodnji.

Poljoprivredno zemljište mora se održavati pogodnim za poljoprivrednu proizvodnju. Pod održavanjem poljoprivrednog zemljišta pogodnim za poljoprivrednu proizvodnju smatra se sprječavanje njegove zakorovljenosti i obrastanja višegodišnjim raslinjem, kao i smanjenje njegove plodnosti.

Raspolaganje poljoprivrednim zemljištem u vlasništvu države u smislu ovoga Zakona predstavlja: zakup i zakup za ribnjake, zakup zajedničkih pašnjaka, privremeno korištenje, zamjena, prodaja, prodaja izravnom pogodbom, davanje na korištenje izravnom pogodbom, razvrstavanje suvlasničke zajednice, osnivanje prava građenja i osnivanje prava služnosti.

Osnovna načela raspolaganja državnim poljoprivrednim zemljištem na području općine Podgorač su:

- Državno poljoprivredno zemljište mora biti u funkciji poljoprivredne proizvodnje uzimajući u obzir tradicijsku proizvodnju ovog kraja i specifičnosti pojedinih poljoprivrednih površina definiranih ovim Programom,
- Općina Podgorač sve slobodne površine državnog poljoprivrednog zemljišta odrediti će za zakup, prodaju i povrat,
- Prilikom prodaje državnog poljoprivrednog zemljišta poštivati će se odredbe čl. 59 i čl. 60 Zakona,
- Prilikom davanja u zakup državnog poljoprivrednog zemljišta poštivati će se odredbe čl. 36 Zakona i odluke općine o maksimalnoj površini koja se može dati u zakup pojedinoj pravnoj ili fizičkoj osobi na području općine Podgorač koja je sastavni dio ovog Programa,
- Prilikom davanja na privremeno korištenje državnog poljoprivrednog zemljišta poštivat će se odredbe čl. 57 Zakona,
- Promjena namjene poljoprivrednog zemljišta u nepoljoprivredne svrhe provoditi će se u skladu s dokumentima prostornog uređenja,
- Preko općinskih službi i nadležnih institucija provodit će se stalni nadzor i poduzimati mjere za nepoštivanje preuzetih obveza za one koji raspolažu državnim poljoprivrednim zemljištem.

3. UKUPNA POVRŠINA POLJOPRIVREDNOG ZEMLJIŠTA U VLASNIŠTVU REPUBLIKE HRVATSKE

Prema službeno dostavljenim podacima Državne geodetske uprave ukupna površina poljoprivrednog zemljišta u vlasništvu Republike Hrvatske, koje je u katastarskom operatu nadležnog Područnog ureda za katastar Osijek, upisana kao poljoprivredno zemljište sukladno ovom Zakonu, iznosi 3.907,8152 ha.

Popis svih katastarskih čestica poljoprivrednog zemljišta u vlasništvu RH za općinu Podgorač nalazi se u PRILOGU 1.

Kopija katastarskog plana sa prikazom svih katastarskih čestica poljoprivrednog zemljišta u vlasništvu RH sa podlogom digitalne ortofoto karte općine Podgorač izrađena je prema službeno dostavljenim podacima Državne geodetske uprave za potrebe izrade Programa i nalazi se u PRILOGU KKP-1 dok je njen umanjeni prikaz vidljiv na slici 2.

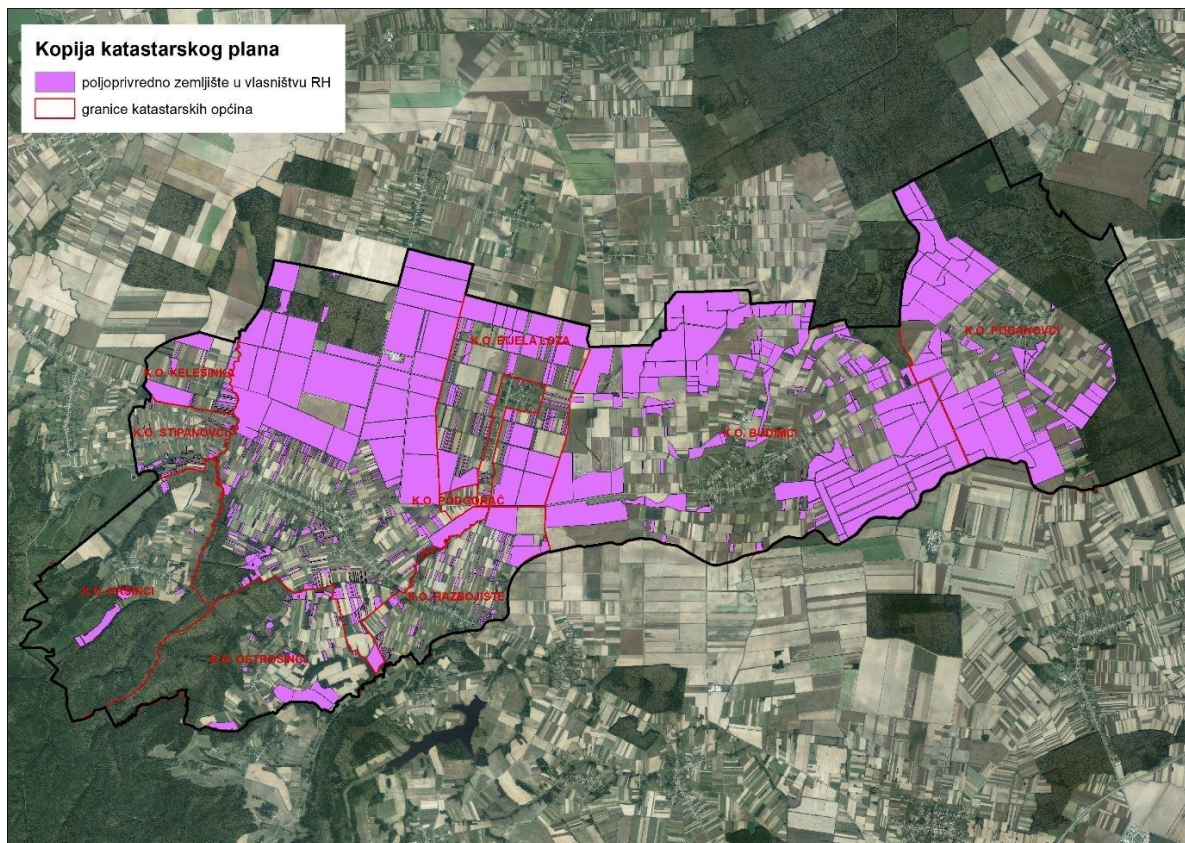

Slika 2: Državno poljoprivredno zemljište na području općine Podgorač
Izvor: Državna geodetska uprava, obrada autora

4. PODACI O DOSADAŠNJEM RASPOLAGANJU POLJOPRIVREDNIM ZEMLJIŠTEM U VLASNIŠTVU DRŽAVE

Poljoprivrednim zemljište u vlasništvu Republike Hrvatske na području općine Podgorač raspolaže se temeljem sljedećih oblika raspolaganja prikazanih u tablici T-3.

T-3: Prikaz dosadašnjeg raspolaganja poljoprivrednim zemljištem u vlasništvu RH

OBLIK RASPOLAGANJA	Ukupan broj ugovora	Ukupna površina po ugovorima (ha)
koncesija	2	1.262,9308 ha
privremeno korištenje	32	1.331,1286 ha
prodaja (neotplaćeno)*	3	10,9846 ha
zakup	38	1.313,0031 ha
UKUPNO:	75	3.918,0471 ha

Kopija katastarskog plana sa prikazom svih katastarskih čestica poljoprivrednog zemljišta u vlasništvu RH koje su pod jednim od oblika raspolaganja, sa podlogom digitalne ortofoto karte općine Podgorač izrađena je prema službeno dostavljenim podacima Državne geodetske uprave, podataka općine Podgorač i Ministarstva poljoprivrede za potrebe izrade Programa i nalazi se u PRILOGU KKP-2 dok je njen umanjeni prikaz vidljiv na slici 3.

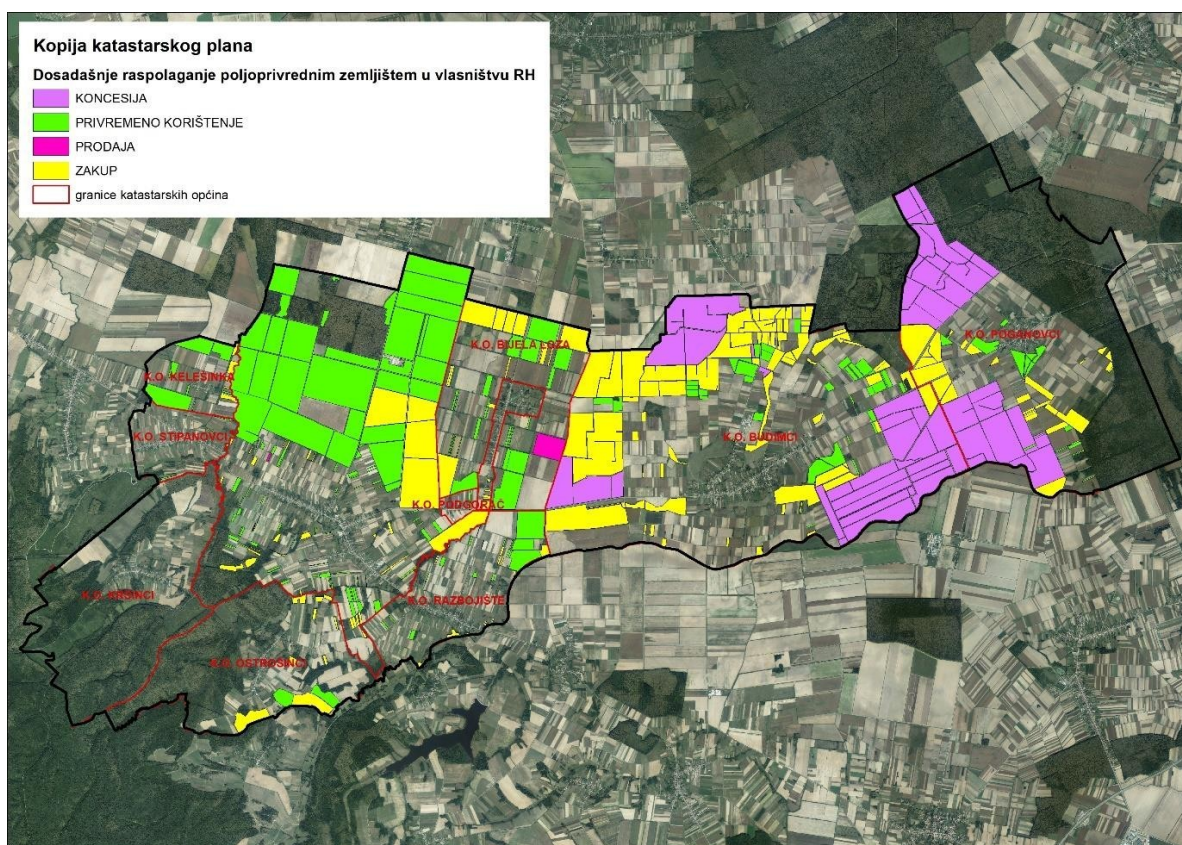

Slika 3: Prikaz dosadašnjeg raspolaganja poljoprivrednim zemljištem u vlasništvu RH
 Izvor: Državna geodetska uprava, općina Podgorač, Ministarstvo poljoprivrede - obrada autora

5. POVRŠINE ODREĐENE ZA ZAKUP

Maksimalna površina koja se na području općine Podgorač može dati u zakup pojedinoj fizičkoj ili pravnoj osobi iznosi 75,00 ha.

Na području općine Podgorač za zakup poljoprivrednog zemljišta određeno je 3.617,5477 hektara.

Kopija katastarskog plana sa prikazom svih katastarskih čestica poljoprivrednog zemljišta u vlasništvu RH koje su određene za davanje u zakup, sa podlogom digitalne ortofoto karte općine Podgorač izrađena je prema službeno dostavljenim podacima Državne geodetske uprave, podataka općine Podgorač i Ministarstva poljoprivrede za potrebe izrade Programa i nalazi se u PRILOGU KKP-3 dok je njen umanjeni prikaz vidljiv na slici 4.

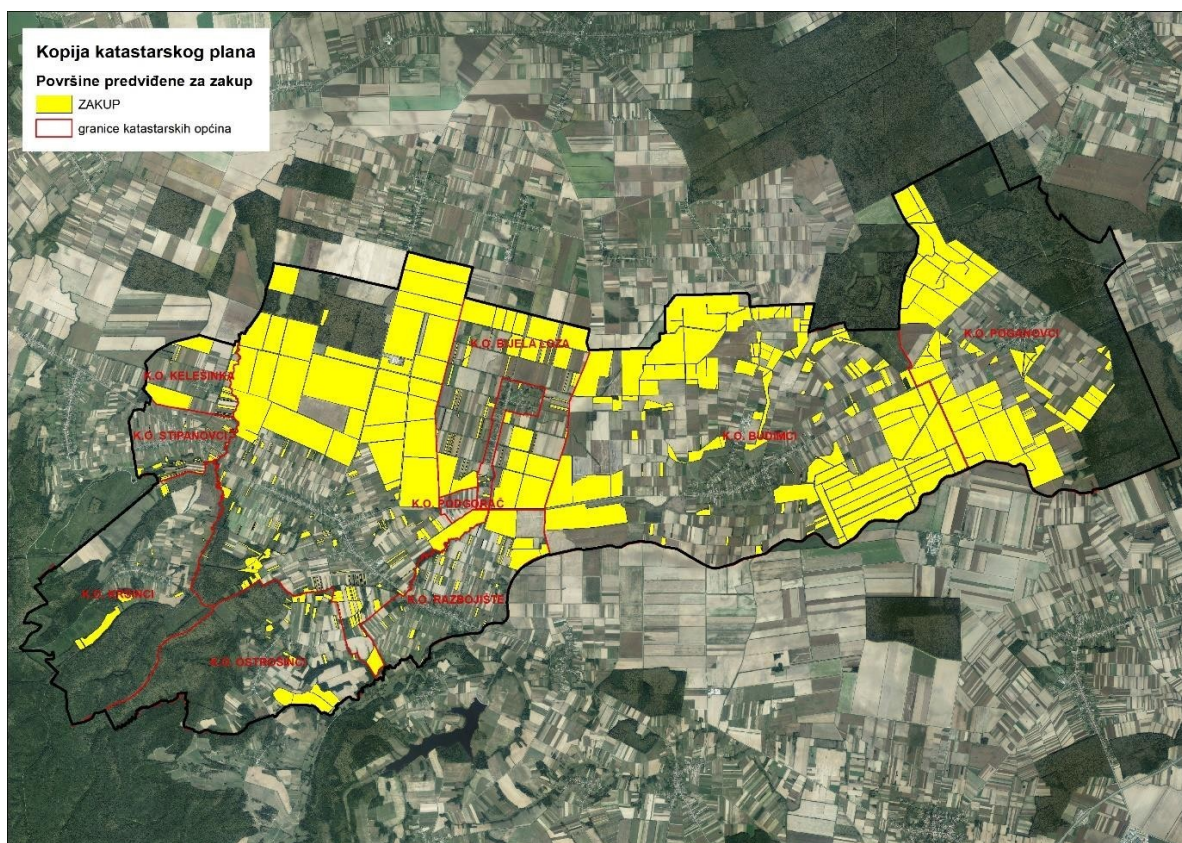

Slika 4: Površine određene za davanje u zakup
Izvor: Državna geodetska uprava, općina Podgorač - obrada autora

Popis svih katastarskih čestica poljoprivrednog zemljišta u vlasništvu RH određenih za davanje u zakup nalazi se u PRILOGU 1.

Od sveukupne navedene površine 243,1795 hektara ne nalazi se pod niti jednim oblikom raspolaganja. Prikaz po katastarskim općinama dan je u tablici T-4.

T-4: Poljoprivredno zemljište određeno za zakup prema katastarskim općinama

Naziv katastarske općine	Površina (ha)
Bijela Loza	33,0086
Budimci	39,3273
Kelešinka	4,8173
Kršinci	27,7239
Ostrošinci	7,1097
Podgorač	84,9242
Poganovci	29,9379
Razbojište	8,2690
Stipanovci	8,0616
Ukupno	243,1795

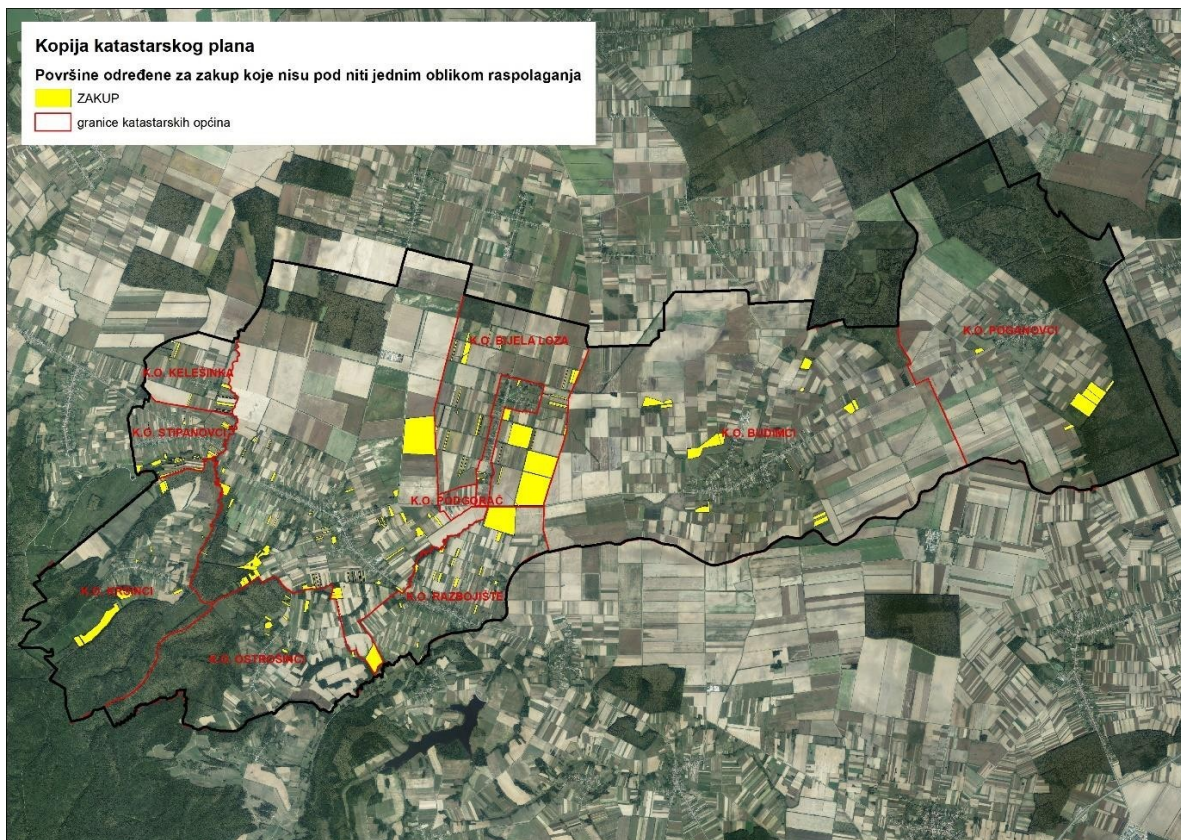

Slika 5: Površine određene za davanje u zakup koje nisu pod niti jednim oblikom raspolaganja
Izvor: Državna geodetska uprava, općina Podgorač - obrada autora

6. POVRŠINE ODREĐENE ZA PRODAJU

Općina Podgorač za prodaju poljoprivrednog zemljišta u vlasništvu RH odredila je 224,2921 hektara.

Popis svih katastarskih čestica poljoprivrednog zemljišta u vlasništvu RH određenih za prodaju nalazi se u PRILOGU 1.

Kopija katastarskog plana sa prikazom svih katastarskih čestica poljoprivrednog zemljišta u vlasništvu RH koje su određene za prodaju, sa podlogom digitalne ortofoto karte općine Podgorač izrađena je prema službeno dostavljenim podacima Državne geodetske uprave, podataka općine Podgorač i Ministarstva poljoprivrede za potrebe izrade Programa i nalazi se u PRILOGU KKP-4 dok je njen umanjeni prikaz vidljiv na slici 6.



Slika 6: Površine određene za prodaju,
Izvor: Državna geodetska uprava, općina Podgorač – obrada autora

7. POVRŠINE ODREĐENE ZA POVROT

U dopisu Ureda državne uprave u Osječko-baranjskoj županiji (KLASA: 943-01/18-01/15, URBROJ: 2158-14-05/1-18-2, 23.05.2018.) navedeno je da je pregledom pravodobno podnesenih, a još pravomoćno neriješenih zahtjeva za povrat ili naknadu oduzete imovine sukladno Zakonu o naknadi za imovinu oduzetu za vrijeme jugoslavenske komunističke vladavine utvrđeno da je još samo jedan neriješen zahtjev od Bena Sterenberga iz Izraela koji se odnosi na područje Općine Podgorač.

Prema tome zahtjevu traži se, među ostalim nekretninama i naknada za poljoprivredno zemljište sveukupne površine oko 340 kj ili 195 hektara koje je nekad bilo, a i sada u katastarskoj općini Podgorač, od čega je njegov Pravni predhodnik bio suvlasnik u površini od $\frac{1}{4}$ dijela, odnosno u površini od 85 kj ili oko 49 ha.

S obzirom da na području Republike Hrvatske još uvijek nisu riješeni svi zahtjevi za naknadu oduzete imovine, još uvijek postoji mogućnost da se navedenom tijelu postavi po neki zahtjev za naknadu za poljoprivredno zemljište na području općine Podgorač. Zbog navedenoga je u dopisu nadležno tijelo još navelo da Općina Podgorač u svome Programu treba, osim naprijed navedenih 49 hektara, za svaki slučaj osigurati i oko desetak hektara više poljoprivrednog zemljišta za područje cijele općine.

Sukladno svemu navedenom na području općine Podgorač određeno je 65,9754 ha površine poljoprivrednog zemljišta u vlasništvu Republike Hrvatske za povrat na području katastarskih općina Podgorač i Razbojište.

Popis svih katastarskih čestica poljoprivrednog zemljišta u vlasništvu RH određenih za povrat nalazi se u PRILOGU 1.

Kopija katastarskog plana sa prikazom svih katastarskih čestica poljoprivrednog zemljišta u vlasništvu RH koje su određene za povrat, sa podlogom digitalne ortofoto karte općine Podgorač izrađena je prema službeno dostavljenim podacima Državne geodetske uprave, podataka općine Podgorač za potrebe izrade Programa i nalazi se u PRILOGU KKP-5 dok je njen umanjeni prikaz vidljiv na slici 7.

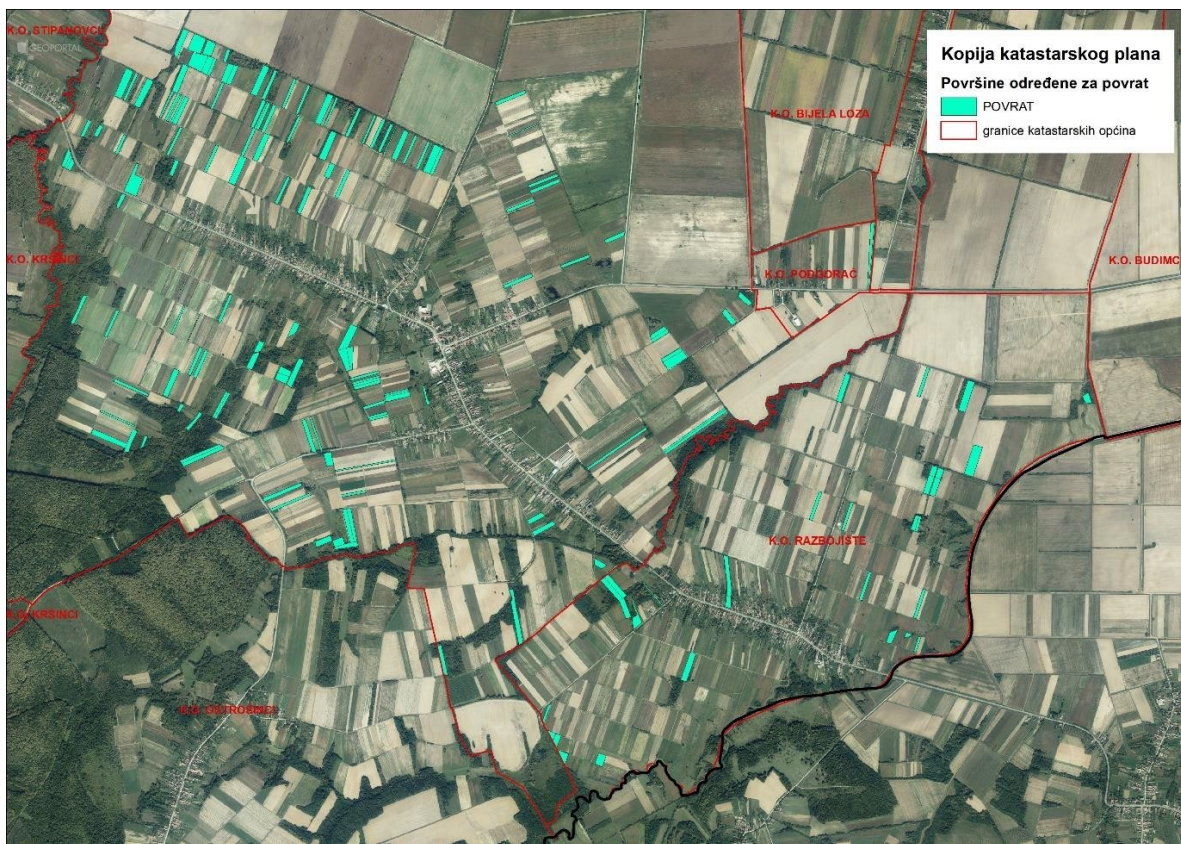

Slika 7: Površine određene za povrat
Izvor: Državna geodetska uprava, općina Podgorač - obrada autora

8. POVRŠINE ODREĐENE ZA ZAKUP ZA RIBNJAKE

Na području općine Podgorač ne postoje površine poljoprivrednog zemljišta u vlasništvu Republike Hrvatske određene za zakup za ribnjake.

9. POVRŠINE ODREĐENE ZA ZAKUP ZAJEDNIČKIH PAŠNJAKA

Na području općine Podgorač ne postoje površine poljoprivrednog zemljišta u vlasništvu Republike Hrvatske određene za zakup zajedničkih pašnjaka.

10. POVRŠINE ODREĐENE ZA OSTALE NAMJENE

Na području općine Podgorač ne postoje površine poljoprivrednog zemljišta u vlasništvu Republike Hrvatske određene za ostale nepoljoprivredne namjene.

PRILOZI:

1. Dokumentacija sukladno Pravilniku o dokumentaciji potrebnoj za donošenje Programa raspolaganja poljoprivrednim zemljištem u vlasništvu RH (NN 27/2018):

- Kopija katastarskog plana/očitovanje DGU o dostavljenim podacima
- Zemljišnoknjižni izvadci, Posjedovni listovi,
- Uvjerenje Upravnog tijela županije, odnosno Grada Zagreba, nadležnog za prostorno uređenje nalaze li se predmetne čestice izvan granica građevinskog područja,
- Očitovanje Ureda državne uprave u županiji, odnosno Grada Zagreba o podnesenim zahtjevima za povrat oduzete imovine,
- Uvjerenje Hrvatskih šuma d.o.o.,
- Očitovanje Hrvatskih voda,
- Uvjerenje Upravnog tijela županije, odnosno Grada Zagreba, nadležnog za prostorno uređenje jesu li predmetne čestice u obuhvatu postojećeg i/ili planiranog sustava javnog navodnjavanja,
- Očitovanje Hrvatskog centra za razminiranje.

2. Popis priloga iz detaljne razrade Programa

1. PRILOG 1 : Popis katastarskih čestica poljoprivrednog zemljišta u vlasništvu RH po katastarskim općinama.
2. PRILOG KKP-1: Kopija katastarskog plana - poljoprivredno zemljište u vlasništvu RH za općinu Podgorač
3. PRILOG KKP-2: Kopija katastarskog plana - dosadašnje raspolaganje poljoprivrednim zemljištem u vlasništvu RH za općinu Podgorač
4. PRILOG KKP-3: Kopija katastarskog plana - površine određene za zakup za općinu Podgorač
5. PRILOG KKP-4: Kopija katastarskog plana – površine predviđene za prodaju za općinu Podgorač
6. PRILOG KKP-5: Kopija katastarskog plana - površine određene za povrat za općinu Podgorač
7. PRILOG KOPIJE KATASTARSKOG PLANA – PK u digitalnom obliku s označenim oblicima raspolaganja

**PRIKAZ RASPOLAGANJA PO KATASTARSKIM ČESTICAMA I OBLICIMA
RASPOLAGANJA**

r. br	županija	općina	katastarska općina naziv	katastarska općina brojčan a oznaka	katastarska čestica broj	katastarska čestica površina m2	katastarska čestica način uporabe/katastarska kultura	katastarska čestica predvide ni oblik raspolaganja	katastarska čestica specifičnosti	katastarska čestica dosadašnji oblik raspolaganja	katastarska čestica trajanje raspolaganja (do datuma)	NAPOMENA
1	2	3	4	5	6	7	8	9	10	11	12	13
1.	XIV OSJEČKO-BARANJSKA	PODGOR AČ	PODGOR AČ	336688	1945	582	ŠUMA	PRODA JA	P2			
2.	XIV OSJEČKO-BARANJSKA	PODGOR AČ	RAZBOJIŠ TE	317462	721	3023	ORANIC A	POVRA T	P2			
3.	XIV OSJEČKO-BARANJSKA	PODGOR AČ	RAZBOJIŠ TE	317462	404	948	ORANIC A	PRODA JA	P2			
4.	XIV OSJEČKO-BARANJSKA	PODGOR AČ	RAZBOJIŠ TE	317462	405	789	ORANIC A	PRODA JA	P2			
5.	XIV OSJEČKO-BARANJSKA	PODGOR AČ	PODGOR AČ	336688	1127/2	3085	LIVADA	POVRA T				
6.	XIV OSJEČKO-BARANJSKA	PODGOR AČ	BIJELA LOZA	336696	56	646	ORANIC A	ZAKUP				SUVLASNIŠTVO RH 1/7
7.	XIV OSJEČKO-BARANJSKA	PODGOR AČ	RAZBOJIŠ TE	317462	247	3366	ORANIC A	POVRA T	P2			
8.	XIV OSJEČKO-BARANJSKA	PODGOR AČ	RAZBOJIŠ TE	317462	8	2392	PAŠNJA K	POVRA T				
9.	XIV OSJEČKO-BARANJSKA	PODGOR AČ	PODGOR AČ	336688	1081/3	446	PAŠNJA K	PRODA JA	P2			SUVLASNIŠTVO RH 1/7
10.	XIV OSJEČKO-BARANJSKA	PODGOR AČ	PODGOR AČ	336688	1343	182	PAŠNJA K	ZAKUP	P2			DIJELOM JVD, SUVLASNIŠTVO RH 1/11
11.	XIV OSJEČKO-BARANJSKA	PODGOR AČ	RAZBOJIŠ TE	317462	815	197	LIVADA	POVRA T	P2			
12.	XIV OSJEČKO-BARANJSKA	PODGOR AČ	BIJELA LOZA	336696	162	8567	ORANIC A	PRODA JA				SUVLASNIŠTVO RH 1/7
13.	XIV OSJEČKO-BARANJSKA	PODGOR AČ	KELEŠIN KA	336670	207/2	581	ORANIC A	ZAKUP				
14.	XIV OSJEČKO-BARANJSKA	PODGOR AČ	PODGOR AČ	336688	673	29822	PAŠNJA K	ZAKUP	P2			DIJELOM JVD
15.	XIV OSJEČKO-BARANJSKA	PODGOR AČ	PODGOR AČ	336688	1146	4404	ORANIC A	POVRA T	P2			IZVANSUDSKA NAGODBA
16.	XIV OSJEČKO-BARANJSKA	PODGOR AČ	PODGOR AČ	336688	306	2352	ORANIC A	POVRA T				IZVANSUDSKA NAGODBA
17.	XIV OSJEČKO-BARANJSKA	PODGOR AČ	PODGOR AČ	336688	1348	2077	PAŠNJA K	ZAKUP	P2			DIJELOM JVD
18.	XIV OSJEČKO-BARANJSKA	PODGOR AČ	BIJELA LOZA	336696	184	7148	ORANIC A	ZAKUP				DIJELOM JVD, SUVLASNIŠTVO RH 6/24
19.	XIV OSJEČKO-BARANJSKA	PODGOR AČ	POGANO VCI	317446	350	5979	ORANIC A	PRODA JA	P2			
20.	XIV OSJEČKO-BARANJSKA	PODGOR AČ	BUDIMCI	317250	906/2	5351	ORANIC A	ZAKUP				DIJELOM JVD
21.	XIV OSJEČKO-BARANJSKA	PODGOR AČ	OSTROŠI NCI	317411	330	12045	ORANIC A	PRODA JA	P2			

22 .	XIV OSJEČKO- BARANJSKA	PODGOR AČ	STIPANO VCI	336661	1	7128	ORANIC A	PRODA JA	P2			
23 .	XIV OSJEČKO- BARANJSKA	PODGOR AČ	PODGOR AČ	336688	859	4101	PAŠNJA K	POVRA T	P2			
24 .	XIV OSJEČKO- BARANJSKA	PODGOR AČ	RAZBOJIŠ TE	317462	715	1327	ORANIC A	PRODA JA	P2			

25	XIV OSJEČKO-BARANJSKA	PODGOR AČ	BUDIMCI	317250	282	10948	LIVADA	PRODA JA				
26	XIV OSJEČKO-BARANJSKA	PODGOR AČ	BIJE LA LO ZA	336696	155	5556	ORANIC A	PRODA JA				
27	XIV OSJEČKO-BARANJSKA	PODGOR AČ	BIJELA LOZA	336696	279	8433	ORANIC A	PRODA JA				
28	XIV OSJEČKO-BARANJSKA	PODGOR AČ	PODGOR AČ	336688	807	2186	ORANIC A	POVRA T	P2			
29	XIV OSJEČKO-BARANJSKA	PODGOR AČ	RAZBOJIŠ TE	317462	403	753	ORANIC A	PRODA JA	P2			
30	XIV OSJEČKO-BARANJSKA	PODGOR AČ	RAZBOJIŠ TE	317462	310	1159	ORANIC A	ZAKUP	P2			SUVLASNIŠTVO RH 1/6
31	XIV OSJEČKO-BARANJSKA	PODGOR AČ	PODGOR AČ	336688	759	2274	ORANIC A	POVRA T	P2			
32	XIV OSJEČKO-BARANJSKA	PODGOR AČ	PODGOR AČ	336688	335	3085	ORANIC A	POVRA T	P2			
33	XIV OSJEČKO-BARANJSKA	PODGOR AČ	BIJELA LOZA	336696	110	10359	ORANIC A	ZAKUP				DJELOM JVD, SUVLASNIŠTVO RH 1/2
34	XIV OSJEČKO-BARANJSKA	PODGOR AČ	BIJELA LOZA	336696	240	14787	LIVADA	PRODA JA				
35	XIV OSJEČKO-BARANJSKA	PODGOR AČ	PODGOR AČ	336688	1027	7781	ORANIC A	POVRA T	P2			
36	XIV OSJEČKO-BARANJSKA	PODGOR AČ	BIJELA LOZA	336696	334	4777	ORANIC A	PRODA JA				
37	XIV OSJEČKO-BARANJSKA	PODGOR AČ	RAZBOJIŠ TE	317462	784/2	6642	PAŠNJA K	POVRA T	P2			
38	XIV OSJEČKO-BARANJSKA	PODGOR AČ	RAZBOJIŠ TE	317462	560	975	ORANIC A	PRODA JA	P2			
39	XIV OSJEČKO-BARANJSKA	PODGOR AČ	BIJE LA LO ZA	336696	123	8253	ORANIC A	ZAKUP				DJELOM JVD
40	XIV OSJEČKO-BARANJSKA	PODGOR AČ	PODGOR AČ	336688	2195	3243	ORANIC A	POVRA T				IZVANSUDSKA NAGODBA
41	XIV OSJEČKO-BARANJSKA	PODGOR AČ	BIJELA LOZA	336696	290/1	2736	ORANIC A	ZAKUP				
42	XIV OSJEČKO-BARANJSKA	PODGOR AČ	PODGOR AČ	336688	1044	4295	ORANIC A	POVRA T	P2			IZVANSUDSKA NAGODBA
43	XIV OSJEČKO-BARANJSKA	PODGOR AČ	RAZBOJIŠ TE	317462	241	3769	ORANIC A	POVRA T	P2			
44	XIV OSJEČKO-BARANJSKA	PODGOR AČ	PODGOR AČ	336688	1446	6878	ORANIC A	POVRA T	P2			
45	XIV OSJEČKO-BARANJSKA	PODGOR AČ	PODGOR AČ	336688	193	604	ORANIC A	ZAKUP	P2			SUVLASNIŠTVO RH 150/1440
46	XIV OSJEČKO-BARANJSKA	PODGOR AČ	BIJELA LOZA	336696	559	3352	ORANIC A	ZAKUP				
47	XIV OSJEČKO-BARANJSKA	PODGOR AČ	RAZBOJIŠ TE	317462	692	1078	LIVADA	PRODA JA	P2			
48	XIV OSJEČKO-BARANJSKA	PODGOR AČ	OSTROŠI NCI	317411	309	4998	ORANIC A	ZAKUP				DJELOM JVD
49	XIV OSJEČKO-BARANJSKA	PODGOR AČ	PODGOR AČ	336688	1049/1	644	ORANIC A	POVRA T	P2			
50	XIV OSJEČKO-	PODGOR	PODGOR	336688	904	3873	ORANIC	POVRA	P2			IZVANSUDSKA

.	BARANJSKA	AČ	AČ				A	T				NAGODBA
51	XIV OSJEČKO-BARANJSKA	PODGOR AČ	PODGOR AČ	336688	578	2499	ORANICA	POVRAT	P2			
52	XIV OSJEČKO-BARANJSKA	PODGOR AČ	RAZBOJIŠTE	317462	328	1489	LIVADA	ZAKUP	P2			DIJELOM JVD, SUVLASNIŠTVO RH 4562/7648
53	XIV OSJEČKO-BARANJSKA	PODGOR AČ	BIJELA LOZA	336696	137/1	5605	ORANICA	PRODAJA				

54	XIV OSJEČKO-BARANJSKA	PODGOR AČ	BIJELA LOZA	336696	305	2882	ORANIC A	ZAKUP				SUVLASNIŠTVO RH 1/3
55	XIV OSJEČKO-BARANJSKA	PODGOR AČ	PODGOR AČ	336688	1518/4	854	LIVADA	POVRA T	P2			
56	XIV OSJEČKO-BARANJSKA	PODGOR AČ	PODGOR AČ	336688	1227	1943	ORANIC A	POVRA T	P2			IZVANSUDSKA NAGODBA
57	XIV OSJEČKO-BARANJSKA	PODGOR AČ	RAZBOJIŠ TE	317462	557	1426	ORANIC A	PRODA JA	P2			IZVANSUDSKA NAGODBA
58	XIV OSJEČKO-BARANJSKA	PODGOR AČ	OSTROŠI NCI	317411	179	7457	ORANIC A	PRODA JA	P2			
59	XIV OSJEČKO-BARANJSKA	PODGOR AČ	PODGOR AČ	336688	1189	4519	ORANIC A	ZAKUP	P2			DIJELOM JVD
60	XIV OSJEČKO-BARANJSKA	PODGOR AČ	PODGOR AČ	336688	1416	2856	ORANIC A	POVRA T	P2			
61	XIV OSJEČKO-BARANJSKA	PODGOR AČ	PODGOR AČ	336688	87	3491	ORANIC A	POVRA T	P2			IZVANSUDSKA NAGODBA
62	XIV OSJEČKO-BARANJSKA	PODGOR AČ	KELEŠIN KA	336670	59	5199	ORANIC A	ZAKUP				DIJELOM JVD
63	XIV OSJEČKO-BARANJSKA	PODGOR AČ	BUDIMCI	317250	333	15659	ORANIC A	ZAKUP	P2			
64	XIV OSJEČKO-BARANJSKA	PODGOR AČ	PODGOR AČ	336688	261/2	1284	ORANIC A	POVRA T	P2			
65	XIV OSJEČKO-BARANJSKA	PODGOR AČ	PODGOR AČ	336688	337	3974	ORANIC A	POVRA T	P2			
66	XIV OSJEČKO-BARANJSKA	PODGOR AČ	STIPANO VCI	336661	262/1	1577	ORANIC A	ZAKUP	P2			
67	XIV OSJEČKO-BARANJSKA	PODGOR AČ	PODGOR AČ	336688	263	3559	ORANIC A	POVRA T	P2			
68	XIV OSJEČKO-BARANJSKA	PODGOR AČ	BUDIMCI	317250	773	117482	PAŠNJA K	ZAKUP				DIJELOM JVD
69	XIV OSJEČKO-BARANJSKA	PODGOR AČ	STIPANO VCI	336661	240/1	3798	ORANIC A	ZAKUP	P2			
70	XIV OSJEČKO-BARANJSKA	PODGOR AČ	OSTROŠI NCI	317411	183	3565	ORANIC A	PRODA JA	P2			
71	XIV OSJEČKO-BARANJSKA	PODGOR AČ	PODGOR AČ	336688	1291	930	ORANIC A	ZAKUP	P2			DIJELOM JVD, SUVLASNIŠTVO RH 1/3
72	XIV OSJEČKO-BARANJSKA	PODGOR AČ	BUDIMCI	317250	68	62436	LIVADA	ZAKUP	P2			
73	XIV OSJEČKO-BARANJSKA	PODGOR AČ	PODGOR AČ	336688	449	2175	ORANIC A	POVRA T	P2			
74	XIV OSJEČKO-BARANJSKA	PODGOR AČ	PODGOR AČ	336688	1169	5582	ORANIC A	POVRA T	P2			IZVANSUDSKA NAGODBA
75	XIV OSJEČKO-BARANJSKA	PODGOR AČ	PODGOR AČ	336688	267	2795	ORANIC A	POVRA T	P2			
76	XIV OSJEČKO-BARANJSKA	PODGOR AČ	RAZBOJIŠ TE	317462	426	5412	PAŠNJA K	POVRA T	P2			
77	XIV OSJEČKO-BARANJSKA	PODGOR AČ	PODGOR AČ	336688	1034/2	608	ORANIC A	PRODA JA	P2			SUVLASNIŠTVO RH 1/8
78	XIV OSJEČKO-BARANJSKA	PODGOR AČ	BUDIMCI	317250	1257	15268	ORANIC A	PRODA JA				
79	XIV OSJEČKO-BARANJSKA	PODGOR AČ	KELEŠIN KA	336670	106	1573	PAŠNJA K	ZAKUP				
80	XIV OSJEČKO-BARANJSKA	PODGOR AČ	RAZBOJIŠ TE	317462	660	1368	ORANIC A	PRODA JA	P2			

81 .	XIV OSJEČKO- BARANJSKA	PODGOR AČ	STIPANO VCI	336661	36	3280	ORANIC A	PRODA JA				
82 .	XIV OSJEČKO- BARANJSKA	PODGOR AČ	RAZBOJIŠ TE	317462	106	766	ORANIC A	ZAKUP				SUVLASNIŠTVO RH 32/320
83 .	XIV OSJEČKO- BARANJSKA	PODGOR AČ	RAZBOJIŠ TE	317462	119	3224	ORANIC A	PRODA JA	P2			

84.	XIV OSJEČKO-BARANJSKA	PODGOR AČ	PODGOR AČ	336688	258	6603	ORANICA	POVRATA	P2			
85.	XIV OSJEČKO-BARANJSKA	PODGOR AČ	BIJELA LOZA	336696	182	15988	ORANICA	PRODAJA				
86.	XIV OSJEČKO-BARANJSKA	PODGOR AČ	RAZBOJIŠTE	317462	135	2420	ORANICA	POVRATA				
87.	XIV OSJEČKO-BARANJSKA	PODGOR AČ	RAZBOJIŠTE	317462	1	48862	ORANICA	ZAKUP				DIJELOM JVD, SUVLASNIŠTVO RH 9/54
88.	XIV OSJEČKO-BARANJSKA	PODGOR AČ	KRŠINCI	317365	405	9634	PAŠNJAK	ZAKUP				
89.	XIV OSJEČKO-BARANJSKA	PODGOR AČ	RAZBOJIŠTE	317462	427	5463	PAŠNJAK	POVRATA	P2			
90.	XIV OSJEČKO-BARANJSKA	PODGOR AČ	PODGOR AČ	336688	1342	802	PAŠNJAK	ZAKUP	P2			DIJELOM JVD
91.	XIV OSJEČKO-BARANJSKA	PODGOR AČ	BUDIMCI	317250	490	14005	LIVADA	ZAKUP	P2			
92.	XIV OSJEČKO-BARANJSKA	PODGOR AČ	PODGOR AČ	336688	940	2777	PAŠNJAK	POVRATA	P2			
93.	XIV OSJEČKO-BARANJSKA	PODGOR AČ	POGANO VCI	317446	567	9197	ORANICA	PRODAJA	P2			
94.	XIV OSJEČKO-BARANJSKA	PODGOR AČ	PODGOR AČ	336688	866	3487	ORANICA	POVRATA	P2			
95.	XIV OSJEČKO-BARANJSKA	PODGOR AČ	RAZBOJIŠTE	317462	694	3016	LIVADA	POVRATA	P2			
96.	XIV OSJEČKO-BARANJSKA	PODGOR AČ	PODGOR AČ	336688	1352	668	VINOGRAD	ZAKUP	P2			DIJELOM JVD, SUVLASNIŠTVO RH 1/2
97.	XIV OSJEČKO-BARANJSKA	PODGOR AČ	PODGOR AČ	336688	1089	4116	ORANICA	POVRATA	P2			
98.	XIV OSJEČKO-BARANJSKA	PODGOR AČ	STIPANO VCI	336661	255/2	1846	ORANICA	ZAKUP	P2			
99.	XIV OSJEČKO-BARANJSKA	PODGOR AČ	PODGOR AČ	336688	760	2862	ORANICA	POVRATA	P2			IZVANSUDSKA NAGODBA
100.	XIV OSJEČKO-BARANJSKA	PODGOR AČ	PODGOR AČ	336688	1150	6195	ORANICA	POVRATA	P2			
101.	XIV OSJEČKO-BARANJSKA	PODGOR AČ	PODGOR AČ	336688	761	801	VOČNJAK	POVRATA	P2			
102.	XIV OSJEČKO-BARANJSKA	PODGOR AČ	BUDIMCI	317250	440/2	2878	ORANICA	PRODAJA	P2			
103.	XIV OSJEČKO-BARANJSKA	PODGOR AČ	PODGOR AČ	336688	1080	19472	PAŠNJAK	ZAKUP	P2			SUVLASNIŠTVO RH 2434/3169
104.	XIV OSJEČKO-BARANJSKA	PODGOR AČ	STIPANO VCI	336661	234/2	1804	ORANICA	ZAKUP	P2			
105.	XIV OSJEČKO-BARANJSKA	PODGOR AČ	RAZBOJIŠTE	317462	496	6967	ORANICA	POVRATA	P2			
106.	XIV OSJEČKO-BARANJSKA	PODGOR AČ	BUDIMCI	317250	241	18489	LIVADA	PRODAJA				
107.	XIV OSJEČKO-BARANJSKA	PODGOR AČ	KELEŠINKA	336670	179	3154	ORANICA	ZAKUP				DIJELOM JVD
108.	XIV OSJEČKO-BARANJSKA	PODGOR AČ	POGANO VCI	317446	625	65118	PAŠNJAK	ZAKUP	P2			
109.	XIV OSJEČKO-BARANJSKA	PODGOR AČ	RAZBOJIŠTE	317462	555	856	ORANICA	PRODAJA	P2			IZVANSUDSKA NAGODBA

11 0.	XIV OSJEČKO- BARANJSKA	PODGOR AČ	BIJELA LOZA	336696	360	6613	ORANIC A	PRODA JA				
11 1.	XIV OSJEČKO- BARANJSKA	PODGOR AČ	RAZBOJIŠ TE	317462	691	1310	ORANIC A	PRODA JA	P2			
11 2.	XIV OSJEČKO- BARANJSKA	PODGOR AČ	PODGOR AČ	336688	272	3763	ORANIC A	POVRA T	P2			
11 3.	XIV OSJEČKO- BARANJSKA	PODGOR AČ	PODGOR AČ	336688	807	1800	VOČNJA K	POVRA T	P2			

11 4.	XIV OSJEČKO- BARANJSKA	PODGOR AČ	PODGOR AČ	336688	1129	3766	PAŠNJA K	POVRA T	P2			
11 5.	XIV OSJEČKO- BARANJSKA	PODGOR AČ	KELEŠIN KA	336670	177	4488	ORANIC A	ZAKUP				DIJELOM JVD
11 6.	XIV OSJEČKO- BARANJSKA	PODGOR AČ	PODGOR AČ	336688	109/2	4074	ORANIC A	POVRA T				
11 7.	XIV OSJEČKO- BARANJSKA	PODGOR AČ	PODGOR AČ	336688	54/3	37	ORANIC A	POVRA T				
11 8.	XIV OSJEČKO- BARANJSKA	PODGOR AČ	PODGOR AČ	336688	799	3224	PAŠNJA K	POVRA T	P2			
11 9.	XIV OSJEČKO- BARANJSKA	PODGOR AČ	PODGOR AČ	336688	314	6239	ORANIC A	POVRA T				IZVANSUDSKA NAGODBA
12 0.	XIV OSJEČKO- BARANJSKA	PODGOR AČ	PODGOR AČ	336688	1096	1682	ORANIC A	PRODA JA	P2			SUVLASNIŠTVO RH 1/5
12 1.	XIV OSJEČKO- BARANJSKA	PODGOR AČ	PODGOR AČ	336688	1418/2	3266	PAŠNJA K	PRODA JA	P2			SUVLASNIŠTVO RH 1/2
12 2.	XIV OSJEČKO- BARANJSKA	PODGOR AČ	BIJELA LOZA	336696	252	8191	ORANIC A	PRODA JA				
12 3.	XIV OSJEČKO- BARANJSKA	PODGOR AČ	PODGOR AČ	336688	750	2549	ORANIC A	PRODA JA	P2			
12 4.	XIV OSJEČKO- BARANJSKA	PODGOR AČ	PODGOR AČ	336688	769	269	LIVADA	POVRA T	P2			
12 5.	XIV OSJEČKO- BARANJSKA	PODGOR AČ	BIJELA LOZA	336696	262	10863	ORANIC A	PRODA JA				
12 6.	XIV OSJEČKO- BARANJSKA	PODGOR AČ	PODGOR AČ	336688	193	160	PAŠNJA K	ZAKUP	P2			SUVLASNIŠTVO RH 150/1440
12 7.	XIV OSJEČKO- BARANJSKA	PODGOR AČ	PODGOR AČ	336688	1411	3239	ORANIC A	POVRA T	P2			
12 8.	XIV OSJEČKO- BARANJSKA	PODGOR AČ	BUDIMCI	317250	1468/1	12484	ORANIC A	PRODA JA				
12 9.	XIV OSJEČKO- BARANJSKA	PODGOR AČ	POGANO VCI	317446	518	5357	ORANIC A	PRODA JA	P2			
13 0.	XIV OSJEČKO- BARANJSKA	PODGOR AČ	PODGOR AČ	336688	57/2	41	ORANIC A	ZAKUP				SUVLASNIŠTVO RH 1/7
13 1.	XIV OSJEČKO- BARANJSKA	PODGOR AČ	KRŠINCI	317365	413	24365	PAŠNJA K	ZAKUP				DIJELOM JVD
13 2.	XIV OSJEČKO- BARANJSKA	PODGOR AČ	PODGOR AČ	336688	252	3323	ORANIC A	POVRA T	P2			
13 3.	XIV OSJEČKO- BARANJSKA	PODGOR AČ	PODGOR AČ	336688	1340	967	PAŠNJA K	ZAKUP	P2			DIJELOM JVD, SUVLASNIŠTVO RH 1/3
13 4.	XIV OSJEČKO- BARANJSKA	PODGOR AČ	STIPANO VCI	336661	127	5369	ORANIC A	PRODA JA				
13 5.	XIV OSJEČKO- BARANJSKA	PODGOR AČ	PODGOR AČ	336688	248	3739	ORANIC A	POVRA T	P2			
13 6.	XIV OSJEČKO- BARANJSKA	PODGOR AČ	PODGOR AČ	336688	597	9448	ORANIC A	POVRA T	P2			
13 7.	XIV OSJEČKO- BARANJSKA	PODGOR AČ	BUDIMCI	317250	169	5660	ORANIC A	PRODA JA	P2			
13 8.	XIV OSJEČKO- BARANJSKA	PODGOR AČ	STIPANO VCI	336661	521	1335	ORANIC A	ZAKUP	P2			DIJELOM JVD, SUVLASNIŠTVO RH 1/4
13 9.	XIV OSJEČKO- BARANJSKA	PODGOR AČ	RAZBOJIŠ TE	317462	402	2228	ORANIC A	PRODA JA	P2			
14	XIV OSJEČKO-	PODGOR	RAZBOJIŠ	317462	698	1646	ORANIC	PRODA	P2			

0.	BARANJSKA	AČ	TE				A	JA				
14 1.	XIV OSJEČKO- BARANJSKA	PODGOR AČ	PODGOR AČ	336688	963/1	458	ORANIC A	ZAKUP	P2			SUVLASNIŠTVO RH 1/4
14 2.	XIV OSJEČKO- BARANJSKA	PODGOR AČ	PODGOR AČ	336688	523	3381	ORANIC A	POVRA T	P2			
14 3.	XIV OSJEČKO- BARANJSKA	PODGOR AČ	BIJELA LOZA	336696	339	18196	ORANIC A	PRODA JA				

14 4.	XIV OSJEČKO- BARANJSKA	PODGOR AČ	BIJELA LOZA	336696	551	836	PAŠNJA K	ZAKUP				
14 5.	XIV OSJEČKO- BARANJSKA	PODGOR AČ	RAZBOJIŠ TE	317462	655	2591	ORANIC A	POVRA T	P2			
14 6.	XIV OSJEČKO- BARANJSKA	PODGOR AČ	STIPANO VCI	336661	250	3156	ORANIC A	ZAKUP	P2			
14 7.	XIV OSJEČKO- BARANJSKA	PODGOR AČ	PODGOR AČ	336688	1352	188	PAŠNJA K	ZAKUP	P2			DJELOM JVD, SUVLASNIŠTVO RH 1/2
14 8.	XIV OSJEČKO- BARANJSKA	PODGOR AČ	BIJELA LOZA	336696	358	4836	ORANIC A	ZAKUP				
14 9.	XIV OSJEČKO- BARANJSKA	PODGOR AČ	POGANO VCI	317446	96	6153	PAŠNJA K	PRODA JA	P2			
15 0.	XIV OSJEČKO- BARANJSKA	PODGOR AČ	OSTROŠI NCI	317411	446/1	87232	ORANIC A	PRODA JA				
15 1.	XIV OSJEČKO- BARANJSKA	PODGOR AČ	PODGOR AČ	336688	401	4129	ORANIC A	POVRA T	P2			
15 2.	XIV OSJEČKO- BARANJSKA	PODGOR AČ	RAZBOJIŠ TE	317462	428/1	8475	ORANIC A	PRODA JA	P2			
15 3.	XIV OSJEČKO- BARANJSKA	PODGOR AČ	RAZBOJIŠ TE	317462	782/2	90	VOČNJA K	ZAKUP	P2			SUVLASNIŠTVO RH 1/7
15 4.	XIV OSJEČKO- BARANJSKA	PODGOR AČ	PODGOR AČ	336688	1603	3955	ORANIC A	POVRA T				
15 5.	XIV OSJEČKO- BARANJSKA	PODGOR AČ	RAZBOJIŠ TE	317462	328	3073	ORANIC A	ZAKUP	P2			DIJELOM JVD, SUVLASNIŠTVO RH 4562/7648
15 6.	XIV OSJEČKO- BARANJSKA	PODGOR AČ	STIPANO VCI	336661	209	3548	ORANIC A	PRODA JA				DIJELOM JVD
15 7.	XIV OSJEČKO- BARANJSKA	PODGOR AČ	PODGOR AČ	336688	495	3285	ORANIC A	POVRA T	P2			
15 8.	XIV OSJEČKO- BARANJSKA	PODGOR AČ	PODGOR AČ	336688	1906/1	1036	ORANIC A	ZAKUP	P2			SUVLASNIŠTVO RH 2/4
15 9.	XIV OSJEČKO- BARANJSKA	PODGOR AČ	PODGOR AČ	336688	1345/1	330	VOČNJA K	ZAKUP	P2			DIJELOM JVD, SUVLASNIŠTVO RH 1184/1600
16 0.	XIV OSJEČKO- BARANJSKA	PODGOR AČ	PODGOR AČ	336688	55/2	3133	ORANIC A	POVRA T				
16 1.	XIV OSJEČKO- BARANJSKA	PODGOR AČ	PODGOR AČ	336688	757	2999	ORANIC A	POVRA T	P2			IZVANSUDSKA NAGODBA
16 2.	XIV OSJEČKO- BARANJSKA	PODGOR AČ	PODGOR AČ	336688	641	2211	PAŠNJA K	POVRA T	P2			
16 3.	XIV OSJEČKO- BARANJSKA	PODGOR AČ	BIJE LA LO ZA	336696	560	3588	ORANIC A	ZAKUP				
16 4.	XIV OSJEČKO- BARANJSKA	PODGOR AČ	RAZBOJIŠ TE	317462	629	3597	ORANIC A	PRODA JA	P2			
16 5.	XIV OSJEČKO- BARANJSKA	PODGOR AČ	BUDIMCI	317250	1013	24708	LIVADA	PRODA JA				
16 6.	XIV OSJEČKO- BARANJSKA	PODGOR AČ	PODGOR AČ	336688	379	1050	ORANIC A	PRODA JA	P2			SUVLASNIŠTVO RH 1/7
16 7.	XIV OSJEČKO- BARANJSKA	PODGOR AČ	RAZBOJIŠ TE	317462	174/2	1862	LIVADA	POVRA T				
16 8.	XIV OSJEČKO- BARANJSKA	PODGOR AČ	PODGOR AČ	336688	1171	2666	ORANIC A	POVRA T	P2			IZVANSUDSKA NAGODBA

16 9.	XIV OSJEČKO- BARANJSKA	PODGOR AČ	POGANO VCI	317446	568/1	12912	ORANIC A	ZAKUP	P2			
17 0.	XIV OSJEČKO- BARANJSKA	PODGOR AČ	PODGOR AČ	336688	860/1	10358	ORANIC A	PRODA JA	P2			IZVANSUDSKA NAGODBA
17 1.	XIV OSJEČKO- BARANJSKA	PODGOR AČ	BIJELA LOZA	336696	140	6344	ORANIC A	ZAKUP				DIJELOM JVD
17 2.	XIV OSJEČKO- BARANJSKA	PODGOR AČ	PODGOR AČ	336688	1929	1100	ORANIC A	ZAKUP	P2			SUVLASNIŠTVO RH 1/2

173.	XIV OSJEČKO-BARANJSKA	PODGOR AČ	RAZBOJIŠTE	317462	428/2	1418	VOĆNJA K	PRODA JA	P2			
174.	XIV OSJEČKO-BARANJSKA	PODGOR AČ	RAZBOJIŠTE	317462	711	2091	ORANIC A	PRODA JA	P2			
175.	XIV OSJEČKO-BARANJSKA	PODGOR AČ	BIJELA LOZA	336696	18/1	1581	ORANIC A	PRODA JA				SUVLASNIŠTVO RH 7/91
176.	XIV OSJEČKO-BARANJSKA	PODGOR AČ	BIJELA LOZA	336696	362	4584	ORANIC A	PRODA JA				
177.	XIV OSJEČKO-BARANJSKA	PODGOR AČ	PODGOR AČ	336688	316/2	1253	LIVADA	ZAKUP	P2			SUVLASNIŠTVO RH 1/2
178.	XIV OSJEČKO-BARANJSKA	PODGOR AČ	RAZBOJIŠTE	317462	475	1427	LIVADA	ZAKUP	P2			SUVLASNIŠTVO RH 1/2
179.	XIV OSJEČKO-BARANJSKA	PODGOR AČ	BIJELA LOZA	336696	54	259	ORANIC A	ZAKUP				DIJELOM JVD, SUVLASNIŠTVO RH 1/7
180.	XIV OSJEČKO-BARANJSKA	PODGOR AČ	PODGOR AČ	336688	1280	2369	ORANIC A	ZAKUP	P2			DIJELOM JVD
181.	XIV OSJEČKO-BARANJSKA	PODGOR AČ	RAZBOJIŠTE	317462	685	641	ORANIC A	PRODA JA	P2			
182.	XIV OSJEČKO-BARANJSKA	PODGOR AČ	BIJELA LOZA	336696	152	7978	ORANIC A	PRODA JA				
183.	XIV OSJEČKO-BARANJSKA	PODGOR AČ	KRŠINCI	317365	415/2	155539	PAŠNJA K	ZAKUP				DIJELOM JVD
184.	XIV OSJEČKO-BARANJSKA	PODGOR AČ	PODGOR AČ	336688	166	2181	ORANIC A	PRODA JA	P2			SUVLASNIŠTVO RH 49/72
185.	XIV OSJEČKO-BARANJSKA	PODGOR AČ	PODGOR AČ	336688	1906/1	493	VOĆNJA K	ZAKUP	P2			SUVLASNIŠTVO RH 2/4
186.	XIV OSJEČKO-BARANJSKA	PODGOR AČ	PODGOR AČ	336688	1384/1	6316	ORANIC A	ZAKUP	P2			DIJELOM JVD, SUVLASNIŠTVO RH 6/12
187.	XIV OSJEČKO-BARANJSKA	PODGOR AČ	PODGOR AČ	336688	769	2186	ORANIC A	POVRA T	P2			
188.	XIV OSJEČKO-BARANJSKA	PODGOR AČ	PODGOR AČ	336688	1508	2261	ORANIC A	ZAKUP	P2			SUVLASNIŠTVO RH 133/543
189.	XIV OSJEČKO-BARANJSKA	PODGOR AČ	PODGOR AČ	336688	459	3051	ORANIC A	POVRA T	P2			
190.	XIV OSJEČKO-BARANJSKA	PODGOR AČ	PODGOR AČ	336688	970	348	PAŠNJA K	PRODA JA	P2			SUVLASNIŠTVO RH 1/8
191.	XIV OSJEČKO-BARANJSKA	PODGOR AČ	BIJELA LOZA	336696	49	6590	PAŠNJA K	PRODA JA				
192.	XIV OSJEČKO-BARANJSKA	PODGOR AČ	BIJELA LOZA	336696	104	6480	ORANIC A	ZAKUP				
193.	XIV OSJEČKO-BARANJSKA	PODGOR AČ	RAZBOJIŠTE	317462	590	729	LIVADA	ZAKUP	P2			SUVLASNIŠTVO RH 1/6
194.	XIV OSJEČKO-BARANJSKA	PODGOR AČ	RAZBOJIŠTE	317462	710	949	ORANIC A	ZAKUP	P2			SUVLASNIŠTVO RH 1/2
195.	XIV OSJEČKO-BARANJSKA	PODGOR AČ	RAZBOJIŠTE	317462	201	3417	ORANIC A	ZAKUP	P2			SUVLASNIŠTVO RH 1/2
196.	XIV OSJEČKO-BARANJSKA	PODGOR AČ	BIJELA LOZA	336696	66	6341	ORANIC A	ZAKUP				SUVLASNIŠTVO RH 1/3
197.	XIV OSJEČKO-BARANJSKA	PODGOR AČ	KELEŠINKA	336670	21	2811	ORANIC A	ZAKUP				
198.	XIV OSJEČKO-BARANJSKA	PODGOR AČ	PODGOR AČ	336688	1274	2791	ORANIC A	ZAKUP	P2			DIJELOM JVD; NA KATASTARSKOJ ČESTICI SE PREDVIĐAJU

8.	BARANJSKA	AČ	AČ				A					TRAJNI NASADI
19 9.	XIV OSJEČKO- BARANJSKA	PODGOR AČ	PODGOR AČ	336688	350	7573	ORANIC A	POVRA T	P2			
20 0.	XIV OSJEČKO- BARANJSKA	PODGOR AČ	RAZBOJIŠ TE	317462	807	1438	ORANIC A	PRODA JA	P2			

20 1.	XIV OSJEČKO- BARANJSKA	PODGOR AČ	PODGORA Č	336688	970	969	ORANIC A	PRODA JA	P2			SUVLASNIŠTVO RH 1/8
20 2.	XIV OSJEČKO- BARANJSKA	PODGOR AČ	BIJE LA LO ZA	336696	33/1	5358	ORANIC A	ZAKUP				
20 3.	XIV OSJEČKO- BARANJSKA	PODGOR AČ	POGANOV CI	317446	139	5534	PAŠNJA K	PRODA JA	P2			
20 4.	XIV OSJEČKO- BARANJSKA	PODGOR AČ	STIPANOV CI	336661	138	4135	ORANIC A	ZAKUP				DIJELOM JVD
20 5.	XIV OSJEČKO- BARANJSKA	PODGOR AČ	PODGORA Č	336688	325/2	305	ORANIC A	ZAKUP	P2			SUVLASNIŠTVO RH 1/8
20 6.	XIV OSJEČKO- BARANJSKA	PODGOR AČ	RAZBOJIŠ TE	317462	159	259	LIVADA	ZAKUP				SUVLASNIŠTVO RH 1/16
20 7.	XIV OSJEČKO- BARANJSKA	PODGOR AČ	KELEŠINK A	336670	14/2	2827	ORANIC A	ZAKUP				DIJELOM JVD, SUVLASNIŠTVO RH 1/4
20 8.	XIV OSJEČKO- BARANJSKA	PODGOR AČ	PODGORA Č	336688	556	2600	ORANIC A	POVRA T	P2			
20 9.	XIV OSJEČKO- BARANJSKA	PODGOR AČ	PODGORA Č	336688	1213	2302	ORANIC A	POVRA T	P2			
21 0.	XIV OSJEČKO- BARANJSKA	PODGOR AČ	STIPANOV CI	336661	230	4201	ORANIC A	ZAKUP	P2			
21 1.	XIV OSJEČKO- BARANJSKA	PODGOR AČ	PODGORA Č	336688	343/1	2970	ORANIC A	POVRA T	P2			IZVANSUDSKA NAGODBA
21 2.	XIV OSJEČKO- BARANJSKA	PODGOR AČ	PODGORA Č	336688	332	3809	ORANIC A	POVRA T	P2			
21 3.	XIV OSJEČKO- BARANJSKA	PODGOR AČ	BIJELA LOZA	336696	124	3130	PAŠNJA K	ZAKUP				DIJELOM JVD, SUVLASNIŠTVO RH 5/6
21 4.	XIV OSJEČKO- BARANJSKA	PODGOR AČ	BIJELA LOZA	336696	143	5765	ORANIC A	PRODA JA				SUVLASNIŠTVO RH 2/4
21 5.	XIV OSJEČKO- BARANJSKA	PODGOR AČ	PODGORA Č	336688	1400/2	2917	PAŠNJA K	POVRA T				
21 6.	XIV OSJEČKO- BARANJSKA	PODGOR AČ	RAZBOJIŠ TE	317462	728	3652	ORANIC A	ZAKUP	P2			SUVLASNIŠTVO RH 1/2
21 7.	XIV OSJEČKO- BARANJSKA	PODGOR AČ	STIPANOV CI	336661	269/1	1748	ORANIC A	ZAKUP	P2			
21 8.	XIV OSJEČKO- BARANJSKA	PODGOR AČ	PODGORA Č	336688	49/2	1179	ORANIC A	POVRA T				
21 9.	XIV OSJEČKO- BARANJSKA	PODGOR AČ	PODGORA Č	336688	2205/2	323	VOČNJA K	ZAKUP	P2			DIJELOM JVD, SUVLASNIŠTVO RH 1/4
22 0.	XIV OSJEČKO- BARANJSKA	PODGOR AČ	OSTROŠIN CI	317411	66	16244	ORANIC A	ZAKUP	P2			
22 1.	XIV OSJEČKO- BARANJSKA	PODGOR AČ	PODGORA Č	336688	446	1997	ORANIC A	POVRA T	P2			
22 2.	XIV OSJEČKO- BARANJSKA	PODGOR AČ	PODGORA Č	336688	1188	4643	PAŠNJA K	POVRA T	P2			
22 3.	XIV OSJEČKO- BARANJSKA	PODGOR AČ	RAZBOJIŠ TE	317462	654	1650	ORANIC A	POVRA T	P2			
22 4.	XIV OSJEČKO- BARANJSKA	PODGOR AČ	PODGORA Č	336688	1380	4789	ORANIC A	PRODA JA	P2			DIJELOM JVD, IZVANSUDSKA NAGODBA
22 5.	XIV OSJEČKO- BARANJSKA	PODGOR AČ	RAZBOJIŠ TE	317462	94	1364	ORANIC A	ZAKUP	P2			DIJELOM JVD, SUVLASNIŠTVO RH 1/4
22	XIV OSJEČKO-	PODGOR	PODGORA	336688	620	1515	ORANIC	POVRA	P2			

6.	BARANJSKA	AČ	Č				A	T				
22 7.	XIV OSJEČKO- BARANJSKA	PODGOR AČ	PODGORA Č	336688	1518/2	2456	LIVADA	POVRA T	P2			
22 8.	XIV OSJEČKO- BARANJSKA	PODGOR AČ	STIPANOV CI	336661	528/2	4326	PAŠNJA K	ZAKUP	P2			DIJELOM JVD
22 9.	XIV OSJEČKO- BARANJSKA	PODGOR AČ	STIPANOV CI	336661	261	119	ORANIC A	ZAKUP	P2			SUVLASNIŠTVO RH 1/30
23 0.	XIV OSJEČKO- BARANJSKA	PODGOR AČ	RAZBOJIŠ TE	317462	387	3448	ORANIC A	POVRA T				

23 1.	XIV OSJEČKO- BARANJSKA	PODGOR AČ	PODGOR AČ	336688	1295	2988	ORANIC A	ZAKUP	P2			DIJELOM JVD
23 2.	XIV OSJEČKO- BARANJSKA	PODGOR AČ	PODGOR AČ	336688	1293	3164	ORANIC A	ZAKUP	P2			DIJELOM JVD
23 3.	XIV OSJEČKO- BARANJSKA	PODGOR AČ	BIJELA LOZA	336696	304	7232	ORANIC A	PRODA JA				
23 4.	XIV OSJEČKO- BARANJSKA	PODGOR AČ	STIPANO VCI	336661	220	57	VOČNJA K	ZAKUP	P2			SUVLASNIŠTVO RH 1/11
23 5.	XIV OSJEČKO- BARANJSKA	PODGOR AČ	PODGOR AČ	336688	424	6562	ORANIC A	POVRA T	P2			IZVANSUDSKA NAGODBA
23 6.	XIV OSJEČKO- BARANJSKA	PODGOR AČ	PODGOR AČ	336688	295	1914	LIVADA	POVRA T				
23 7.	XIV OSJEČKO- BARANJSKA	PODGOR AČ	BIJE LA LO ZA	336696	43/2	8072	ORANIC A	PRODA JA				
23 8.	XIV OSJEČKO- BARANJSKA	PODGOR AČ	BIJELA LOZA	336696	166	2105	ORANIC A	PRODA JA				
23 9.	XIV OSJEČKO- BARANJSKA	PODGOR AČ	PODGOR AČ	336688	311	9599	ORANIC A	POVRA T				IZVANSUDSKA NAGODBA
24 0.	XIV OSJEČKO- BARANJSKA	PODGOR AČ	PODGOR AČ	336688	318	6903	VOČNJA K	POVRA T	P2			
24 1.	XIV OSJEČKO- BARANJSKA	PODGOR AČ	PODGOR AČ	336688	1937	1757	ORANIC A	POVRA T	P2			
24 2.	XIV OSJEČKO- BARANJSKA	PODGOR AČ	POGANO VCI	317446	1055/11	856	ORANIC A	ZAKUP	P2			
24 3.	XIV OSJEČKO- BARANJSKA	PODGOR AČ	PODGOR AČ	336688	334	2075	ORANIC A	POVRA T	P2			
24 4.	XIV OSJEČKO- BARANJSKA	PODGOR AČ	PODGOR AČ	336688	619	2731	ORANIC A	POVRA T	P2			
24 5.	XIV OSJEČKO- BARANJSKA	PODGOR AČ	STIPANO VCI	336661	452/1	3589	ORANIC A	PRODA JA	P2			DIJELOM JVD
24 6.	XIV OSJEČKO- BARANJSKA	PODGOR AČ	RAZBOJIŠ TE	317462	592	3531	LIVADA	PRODA JA	P2			
24 7.	XIV OSJEČKO- BARANJSKA	PODGOR AČ	BUDIMCI	317250	54/2	29119	ORANIC A	PRODA JA				
24 8.	XIV OSJEČKO- BARANJSKA	PODGOR AČ	OSTROŠI NCI	317411	300	2255	ORANIC A	PRODA JA	P2			
24 9.	XIV OSJEČKO- BARANJSKA	PODGOR AČ	PODGOR AČ	336688	1473	5980	ORANIC A	POVRA T	P2			
25 0.	XIV OSJEČKO- BARANJSKA	PODGOR AČ	PODGOR AČ	336688	597	1769	VOČNJA K	POVRA T	P2			
25 1.	XIV OSJEČKO- BARANJSKA	PODGOR AČ	POGANO VCI	317446	1055/3	1384	ORANIC A	ZAKUP	P2			
25 2.	XIV OSJEČKO- BARANJSKA	PODGOR AČ	STIPANO VCI	336661	149/2	3274	ORANIC A	PRODA JA				DIJELOM JVD
25 3.	XIV OSJEČKO- BARANJSKA	PODGOR AČ	RAZBOJIŠ TE	317462	664	587	ORANIC A	PRODA JA	P2			
25 4.	XIV OSJEČKO- BARANJSKA	PODGOR AČ	STIPANO VCI	336661	213	3570	ORANIC A	PRODA JA	P2			
25 5.	XIV OSJEČKO- BARANJSKA	PODGOR AČ	PODGOR AČ	336688	1505	15640	ORANIC A	ZAKUP	P2			
25 6.	XIV OSJEČKO- BARANJSKA	PODGOR AČ	RAZBOJIŠ TE	317462	270	3465	ORANIC A	PRODA JA				

25 7.	XIV OSJEČKO- BARANJSKA	PODGOR AČ	STIPANO VCI	336661	227	1591	ORANIC A	ZAKUP	P2			SUVLASNIŠTVO RH 1/9
25 8.	XIV OSJEČKO- BARANJSKA	PODGOR AČ	OSTROŠI NCI	317411	346	6207	ORANIC A	ZAKUP	P2			
25 9.	XIV OSJEČKO- BARANJSKA	PODGOR AČ	BIJE LA LO ZA	336696	53	1020	ORANIC A	ZAKUP				DIJELOM JVD, SUVLASNIŠTVO RH 6/24
26 0.	XIV OSJEČKO- BARANJSKA	PODGOR AČ	STIPANO VCI	336661	279	2934	ORANIC A	ZAKUP	P2			SUVLASNIŠTVO RH 1/2

26 1.	XIV OSJEČKO- BARANJSKA	PODGOR AČ	RAZBOJIŠ TE	317462	699	1530	ORANIC A	PRODA JA	P2			
26 2.	XIV OSJEČKO- BARANJSKA	PODGOR AČ	PODGOR AČ	336688	1177	1277	ORANIC A	PRODA JA	P2			SUVLASNIŠTVO RH 1/3
26 3.	XIV OSJEČKO- BARANJSKA	PODGOR AČ	PODGOR AČ	336688	85	4165	ORANIC A	POVRA T	P2			IZVANSUDSKA NAGODBA
26 4.	XIV OSJEČKO- BARANJSKA	PODGOR AČ	RAZBOJIŠ TE	317462	683	834	ORANIC A	PRODA JA	P2			
26 5.	XIV OSJEČKO- BARANJSKA	PODGOR AČ	OSTROŠI NCI	317411	8	4755	LIVADA	ZAKUP	P2			DIJELOM JVD
26 6.	XIV OSJEČKO- BARANJSKA	PODGOR AČ	PODGOR AČ	336688	998	3215	LIVADA	ZAKUP	P2			DIJELOM JVD
26 7.	XIV OSJEČKO- BARANJSKA	PODGOR AČ	PODGOR AČ	336688	293	4200	ORANIC A	POVRA T				
26 8.	XIV OSJEČKO- BARANJSKA	PODGOR AČ	PODGOR AČ	336688	1780	749	ORANIC A	ZAKUP	P2			SUVLASNIŠTVO RH 1/11
26 9.	XIV OSJEČKO- BARANJSKA	PODGOR AČ	PODGOR AČ	336688	308	5159	ORANIC A	POVRA T				IZVANSUDSKA NAGODBA
27 0.	XIV OSJEČKO- BARANJSKA	PODGOR AČ	BIJELA LOZA	336696	374	41224	ORANIC A	ZAKUP				SUVLASNIŠTVO RH 1/9
27 1.	XIV OSJEČKO- BARANJSKA	PODGOR AČ	STIPANO VCI	336661	260	4010	ORANIC A	ZAKUP	P2			
27 2.	XIV OSJEČKO- BARANJSKA	PODGOR AČ	BIJELA LOZA	336696	50	18067	ORANIC A	PRODA JA				
27 3.	XIV OSJEČKO- BARANJSKA	PODGOR AČ	RAZBOJIŠ TE	317462	561	2831	ORANIC A	PRODA JA	P2			IZVANSUDSKA NAGODBA
27 4.	XIV OSJEČKO- BARANJSKA	PODGOR AČ	PODGOR AČ	336688	279	2139	ORANIC A	PRODA JA	P2			SUVLASNIŠTVO RH 50/100
27 5.	XIV OSJEČKO- BARANJSKA	PODGOR AČ	KRŠINCI	317365	154	23392	ORANIC A	ZAKUP	P2			
27 6.	XIV OSJEČKO- BARANJSKA	PODGOR AČ	PODGOR AČ	336688	307	4346	ORANIC A	POVRA T				IZVANSUDSKA NAGODBA
27 7.	XIV OSJEČKO- BARANJSKA	PODGOR AČ	BIJELA LOZA	336696	211	23857	ORANIC A	PRODA JA				
27 8.	XIV OSJEČKO- BARANJSKA	PODGOR AČ	BIJELA LOZA	336696	26/1	19021	ORANIC A	PRODA JA				
27 9.	XIV OSJEČKO- BARANJSKA	PODGOR AČ	KELEŠIN KA	336670	82	4305	LIVADA	PRODA JA				DIJELOM JVD
28 0.	XIV OSJEČKO- BARANJSKA	PODGOR AČ	BIJELA LOZA	336696	263/2	5399	ORANIC A	PRODA JA				
28 1.	XIV OSJEČKO- BARANJSKA	PODGOR AČ	BUDIMCI	317250	1064/1	2877	ORANIC A	ZAKUP				DIJELOM JVD
28 2.	XIV OSJEČKO- BARANJSKA	PODGOR AČ	BUDIMCI	317250	1229	10699	ORANIC A	PRODA JA				
28 3.	XIV OSJEČKO- BARANJSKA	PODGOR AČ	RAZBOJIŠ TE	317462	395	8517	ORANIC A	PRODA JA				
28 4.	XIV OSJEČKO- BARANJSKA	PODGOR AČ	KRŠINCI	317365	153	7136	ORANIC A	ZAKUP	P2			
28 5.	XIV OSJEČKO- BARANJSKA	PODGOR AČ	KRŠINCI	317365	406	34660	PAŠNJA K	ZAKUP				
28 6.	XIV OSJEČKO- BARANJSKA	PODGOR AČ	PODGOR AČ	336688	54/4	46	ORANIC A	ZAKUP				SUVLASNIŠTVO RH 1/2
28	XIV OSJEČKO-	PODGOR	PODGOR	336688	1444	13598	ORANIC	ZAKUP	P2			

7.	BARANJSKA	AČ	AČ				A					
28 8.	XIV OSJEČKO- BARANJSKA	PODGOR AČ	RAZBOJIŠ TE	317462	41	7510	ORANIC A	ZAKUP				SUVLASNIŠTVO RH 1/2
28 9.	XIV OSJEČKO- BARANJSKA	PODGOR AČ	PODGOR AČ	336688	197	942	ORANIC A	PRODA JA	P2			SUVLASNIŠTVO RH 1/6
29 0.	XIV OSJEČKO- BARANJSKA	PODGOR AČ	STIPANO VCI	336661	210	6146	LIVADA	ZAKUP	P2			DJIELOM JVD, SUVLASNIŠTVO RH

29	XIV OSJEČKO- BARANJSKA	PODGOR AČ	KRŠINCI	317365	179	3161	ORANIC A	ZAKUP				
29	XIV OSJEČKO- BARANJSKA	PODGOR AČ	PODGOR AČ	336688	1181/2	3243	ORANIC A	POVRA T	P2			
29	XIV OSJEČKO- BARANJSKA	PODGOR AČ	BIJELA LOZA	336696	258	4785	ORANIC A	ZAKUP				
29	XIV OSJEČKO- BARANJSKA	PODGOR AČ	PODGOR AČ	336688	1507	9605	ORANIC A	ZAKUP	P2			SUVLASNIŠTVO RH 1/2
29	XIV OSJEČKO- BARANJSKA	PODGOR AČ	PODGOR AČ	336688	49/1	467917	ORANIC A	ZAKUP				DIJELOM JVD
29	XIV OSJEČKO- BARANJSKA	PODGOR AČ	PODGOR AČ	336688	816	353	ORANIC A	ZAKUP	P2			SUVLASNIŠTVO RH 150/1440
29	XIV OSJEČKO- BARANJSKA	PODGOR AČ	STIPANO VCI	336661	144	5422	ORANIC A	ZAKUP				DIJELOM JVD
29	XIV OSJEČKO- BARANJSKA	PODGOR AČ	BUDIMCI	317250	209	37812	LIVADA	ZAKUP	P2			
29	XIV OSJEČKO- BARANJSKA	PODGOR AČ	RAZBOJIŠ TE	317462	134	2302	PAŠNJA K	POVRA T				
30	XIV OSJEČKO- BARANJSKA	PODGOR AČ	RAZBOJIŠ TE	317462	712	1300	ORANIC A	PRODA JA	P2			
30	XIV OSJEČKO- BARANJSKA	PODGOR AČ	BUDIMCI	317250	331	15313	LIVADA	ZAKUP	P2			
30	XIV OSJEČKO- BARANJSKA	PODGOR AČ	STIPANO VCI	336661	273/1	5427	ORANIC A	PRODA JA	P2			
30	XIV OSJEČKO- BARANJSKA	PODGOR AČ	BUDIMCI	317250	1379	8692	PAŠNJA K	PRODA JA				
30	XIV OSJEČKO- BARANJSKA	PODGOR AČ	RAZBOJIŠ TE	317462	641	2576	ORANIC A	PRODA JA	P2			
30	XIV OSJEČKO- BARANJSKA	PODGOR AČ	BUDIMCI	317250	493	50282	LIVADA	PRODA JA				
30	XIV OSJEČKO- BARANJSKA	PODGOR AČ	RAZBOJIŠ TE	317462	183	1807	LIVADA	ZAKUP	P2			SUVLASNIŠTVO RH 1/2
30	XIV OSJEČKO- BARANJSKA	PODGOR AČ	PODGOR AČ	336688	1283	2820	ORANIC A	ZAKUP	P2			DIJELOM JVD
30	XIV OSJEČKO- BARANJSKA	PODGOR AČ	PODGOR AČ	336688	1410	8361	ORANIC A	POVRA T	P2			
30	XIV OSJEČKO- BARANJSKA	PODGOR AČ	PODGOR AČ	336688	827	663	ORANIC A	POVRA T	P2			IZVANSUDSKA NAGODBA
31	XIV OSJEČKO- BARANJSKA	PODGOR AČ	BIJELA LOZA	336696	154	8307	ORANIC A	PRODA JA				
31	XIV OSJEČKO- BARANJSKA	PODGOR AČ	PODGOR AČ	336688	256	3396	ORANIC A	POVRA T	P2			
31	XIV OSJEČKO- BARANJSKA	PODGOR AČ	BIJELA LOZA	336696	156	2647	ORANIC A	PRODA JA				
31	XIV OSJEČKO- BARANJSKA	PODGOR AČ	PODGOR AČ	336688	1602	6372	ORANIC A	POVRA T				
31	XIV OSJEČKO- BARANJSKA	PODGOR AČ	BUDIMCI	317250	259	6081	LIVADA	ZAKUP	P2			
31	XIV OSJEČKO- BARANJSKA	PODGOR AČ	BUDIMCI	317250	1064/2	2878	ORANIC A	ZAKUP				DIJELOM JVD
31	XIV OSJEČKO- BARANJSKA	PODGOR AČ	OSTROŠI NCI	317411	6	2616	LIVADA	ZAKUP	P2			DIJELOM JVD

31 7.	XIV OSJEČKO- BARANJSKA	PODGOR AČ	PODGOR AČ	336688	1345/2	265	VOĆNJA K	ZAKUP	P2			DIJELOM JVD, SUVLASNIŠTVO RH 1/8
31 8.	XIV OSJEČKO- BARANJSKA	PODGOR AČ	PODGOR AČ	336688	278	2734	ORANIC A	POVRA T	P2			
31 9.	XIV OSJEČKO- BARANJSKA	PODGOR AČ	RAZBOJIŠ TE	317462	662	1326	ORANIC A	PRODA JA	P2			

320.	XIV OSJEČKO-BARANJSKA	PODGOR AČ	PODGOR AČ	336688	1088	4870	ORANICA	POVRA T	P2			
321.	XIV OSJEČKO-BARANJSKA	PODGOR AČ	BIJELA LOZA	336696	153	15582	ORANICA	PRODA JA				
322.	XIV OSJEČKO-BARANJSKA	PODGOR AČ	RAZBOJIŠTE	317462	666	1108	ORANICA	PRODA JA	P2			
323.	XIV OSJEČKO-BARANJSKA	PODGOR AČ	PODGOR AČ	336688	772	2059	ORANICA	POVRA T	P2			
324.	XIV OSJEČKO-BARANJSKA	PODGOR AČ	PODGOR AČ	336688	529	4448	ORANICA	POVRA T	P2			
325.	XIV OSJEČKO-BARANJSKA	PODGOR AČ	BIJELA LOZA	336696	361	2319	ORANICA	ZAKUP				SUVLASNIŠTVO RH 1/4
326.	XIV OSJEČKO-BARANJSKA	PODGOR AČ	RAZBOJIŠTE	317462	133	4200	ORANICA	POVRA T				
327.	XIV OSJEČKO-BARANJSKA	PODGOR AČ	PODGOR AČ	336688	294/2	389	ORANICA	ZAKUP				SUVLASNIŠTVO RH 1/5
328.	XIV OSJEČKO-BARANJSKA	PODGOR AČ	STIPANO VCI	336661	95	1175	ORANICA	ZAKUP	P2			SUVLASNIŠTVO RH 1/3
329.	XIV OSJEČKO-BARANJSKA	PODGOR AČ	RAZBOJIŠTE	317462	604	225	LIVADA	ZAKUP	P2			SUVLASNIŠTVO RH 32/320
330.	XIV OSJEČKO-BARANJSKA	PODGOR AČ	STIPANO VCI	336661	277	2017	ORANICA	PRODA JA	P2			
331.	XIV OSJEČKO-BARANJSKA	PODGOR AČ	BUDIMCI	317250	775/1	22260	PAŠNJA K	ZAKUP				DIJELOM JVD
332.	XIV OSJEČKO-BARANJSKA	PODGOR AČ	PODGOR AČ	336688	1349	1745	PAŠNJA K	ZAKUP	P2			DIJELOM JVD
333.	XIV OSJEČKO-BARANJSKA	PODGOR AČ	PODGOR AČ	336688	1533	4711	ORANICA	POVRA T	P2			
334.	XIV OSJEČKO-BARANJSKA	PODGOR AČ	KELEŠINKA	336670	176	4247	ORANICA	ZAKUP				DIJELOM JVD
335.	XIV OSJEČKO-BARANJSKA	PODGOR AČ	STIPANO VCI	336661	247	561	VINOGRAD	ZAKUP	P2			
336.	XIV OSJEČKO-BARANJSKA	PODGOR AČ	PODGOR AČ	336688	1102/1	1722	ORANICA	ZAKUP	P2			SUVLASNIŠTVO RH 1/7
337.	XIV OSJEČKO-BARANJSKA	PODGOR AČ	PODGOR AČ	336688	952	6262	ORANICA	POVRA T	P2			IZVANSUDSKA NAGODBA
338.	XIV OSJEČKO-BARANJSKA	PODGOR AČ	POGANO VCI	317446	583	1548	ORANICA	PRODA JA	P2			
339.	XIV OSJEČKO-BARANJSKA	PODGOR AČ	PODGOR AČ	336688	325/1	270	ORANICA	ZAKUP	P2			SUVLASNIŠTVO RH 1/8
340.	XIV OSJEČKO-BARANJSKA	PODGOR AČ	STIPANO VCI	336661	54	2711	ORANICA	PRODA JA	P2			
341.	XIV OSJEČKO-BARANJSKA	PODGOR AČ	BIJELA LOZA	336696	122	3708	ORANICA	PRODA JA				
342.	XIV OSJEČKO-BARANJSKA	PODGOR AČ	KELEŠINKA	336670	67	1364	ORANICA	ZAKUP				DIJELOM JVD
343.	XIV OSJEČKO-BARANJSKA	PODGOR AČ	KRŠINCI	317365	189	2750	ORANICA	ZAKUP				
344.	XIV OSJEČKO-BARANJSKA	PODGOR AČ	PODGOR AČ	336688	1196	3067	ORANICA	ZAKUP	P2			DIJELOM JVD
345.	XIV OSJEČKO-BARANJSKA	PODGOR AČ	PODGOR AČ	336688	565	2379	ORANICA	POVRA T	P2			IZVANSUDSKA NAGODBA

34 6.	XIV OSJEČKO- BARANJSKA	PODGOR AČ	PODGOR AČ	336688	749	3983	ORANIC A	PRODA JA	P2			
34 7.	XIV OSJEČKO- BARANJSKA	PODGOR AČ	KRŠINCI	317365	255	10688	ORANIC A	ZAKUP				
34 8.	XIV OSJEČKO- BARANJSKA	PODGOR AČ	PODGOR AČ	336688	902	3734	ORANIC A	POVRA T	P2			
34 9.	XIV OSJEČKO- BARANJSKA	PODGOR AČ	STIPANO VCI	336661	254	2651	ORANIC A	PRODA JA	P2			

35 0.	XIV OSJEČKO- BARANJSKA	PODGOR AČ	PODGOR AČ	336688	1126	11280	LIVADA	ZAKUP	P2			
35 1.	XIV OSJEČKO- BARANJSKA	PODGOR AČ	RAZBOJIŠ TE	317462	688	2123	ORANIC A	PRODA JA	P2			
35 2.	XIV OSJEČKO- BARANJSKA	PODGOR AČ	PODGOR AČ	336688	131	3569	ORANIC A	POVRA T	P2			
35 3.	XIV OSJEČKO- BARANJSKA	PODGOR AČ	PODGOR AČ	336688	295	5951	ORANIC A	POVRA T				
35 4.	XIV OSJEČKO- BARANJSKA	PODGOR AČ	STIPANO VCI	336661	262/2	1103	ORANIC A	ZAKUP	P2			SUVLASNIŠTVO RH 1/3
35 5.	XIV OSJEČKO- BARANJSKA	PODGOR AČ	RAZBOJIŠ TE	317462	38/14	7985	ORANIC A	POVRA T				
35 6.	XIV OSJEČKO- BARANJSKA	PODGOR AČ	STIPANO VCI	336661	526	1257	ORANIC A	ZAKUP	P2			DJELOM JVD, SUVLASNIŠTVO RH 1/2
35 7.	XIV OSJEČKO- BARANJSKA	PODGOR AČ	STIPANO VCI	336661	57	6398	ORANIC A	PRODA JA	P2			
35 8.	XIV OSJEČKO- BARANJSKA	PODGOR AČ	PODGOR AČ	336688	407	3379	ORANIC A	POVRA T	P2			
35 9.	XIV OSJEČKO- BARANJSKA	PODGOR AČ	RAZBOJIŠ TE	317462	477	572	LIVADA	POVRA T	P2			
36 0.	XIV OSJEČKO- BARANJSKA	PODGOR AČ	KRŠINCI	317365	146	936	ORANIC A	ZAKUP	P2			
36 1.	XIV OSJEČKO- BARANJSKA	PODGOR AČ	PODGOR AČ	336688	1576	36869	PAŠNJA K	ZAKUP	P2			DJELOM JVD, SUVLASNIŠTVO RH 60793/113328
36 2.	XIV OSJEČKO- BARANJSKA	PODGOR AČ	PODGOR AČ	336688	731/1	3302	ORANIC A	POVRA T	P2			
36 3.	XIV OSJEČKO- BARANJSKA	PODGOR AČ	RAZBOJIŠ TE	317462	175	2427	LIVADA	POVRA T				
36 4.	XIV OSJEČKO- BARANJSKA	PODGOR AČ	RAZBOJIŠ TE	317462	653	1264	ORANIC A	PRODA JA	P2			
36 5.	XIV OSJEČKO- BARANJSKA	PODGOR AČ	BIJELA LOZA	336696	184	260	PAŠNJA K	ZAKUP				DJELOM JVD, SUVLASNIŠTVO RH 6/24
36 6.	XIV OSJEČKO- BARANJSKA	PODGOR AČ	PODGOR AČ	336688	1058	4301	ORANIC A	POVRA T	P2			
36 7.	XIV OSJEČKO- BARANJSKA	PODGOR AČ	RAZBOJIŠ TE	317462	296	1484	ORANIC A	ZAKUP	P2			SUVLASNIŠTVO RH 1/8
36 8.	XIV OSJEČKO- BARANJSKA	PODGOR AČ	RAZBOJIŠ TE	317462	671	1524	ORANIC A	PRODA JA	P2			
36 9.	XIV OSJEČKO- BARANJSKA	PODGOR AČ	PODGOR AČ	336688	1472	7504	ORANIC A	POVRA T	P2			
37 0.	XIV OSJEČKO- BARANJSKA	PODGOR AČ	PODGOR AČ	336688	300	3722	ORANIC A	POVRA T				IZVANSUDSKA NAGODBA
37 1.	XIV OSJEČKO- BARANJSKA	PODGOR AČ	PODGOR AČ	336688	1251	2784	ORANIC A	PRODA JA	P2			SUVLASNIŠTVO RH 1/2
37 2.	XIV OSJEČKO- BARANJSKA	PODGOR AČ	RAZBOJIŠ TE	317462	66	5995	ORANIC A	POVRA T				
37 3.	XIV OSJEČKO- BARANJSKA	PODGOR AČ	BIJELA LOZA	336696	343/2	6264	ORANIC A	ZAKUP				
37 4.	XIV OSJEČKO- BARANJSKA	PODGOR AČ	PODGOR AČ	336688	2201	5763	ORANIC A	ZAKUP	P2			DJELOM JVD
37 5.	XIV OSJEČKO- BARANJSKA	PODGOR AČ	POGANO VCI	317446	463	2249	ORANIC A	PRODA JA	P2			
37	XIV OSJEČKO-	PODGOR	PODGOR	336688	1546	5148	ORANIC	POVRA	P2			IZVANSUDSKA

6.	BARANJSKA	AČ	AČ				A	T				NAGODBA
37 7.	XIV OSJEČKO- BARANJSKA	PODGOR AČ	OSTROŠI NCI	317411	23	5777	LIVADA	ZAKUP	P2			DIJELOM JVD
37 8.	XIV OSJEČKO- BARANJSKA	PODGOR AČ	RAZBOJIŠ TE	317462	693	1028	LIVADA	PRODA JA	P2			

37 9.	XIV OSJEČKO- BARANJSKA	PODGOR AČ	BIJELA LOZA	336696	25/1	6441	ORANIC A	ZAKUP				
38 0.	XIV OSJEČKO- BARANJSKA	PODGOR AČ	BIJELA LOZA	336696	250	2945	ORANIC A	PRODA JA				
38 1.	XIV OSJEČKO- BARANJSKA	PODGOR AČ	BIJELA LOZA	336696	137/2	3309	ORANIC A	PRODA JA				
38 2.	XIV OSJEČKO- BARANJSKA	PODGOR AČ	POGANOV CI	317446	701	11151	ORANIC A	ZAKUP	P2			
38 3.	XIV OSJEČKO- BARANJSKA	PODGOR AČ	PODGORA Č	336688	1193	3642	ORANIC A	ZAKUP	P2			DIJELOM JVD
38 4.	XIV OSJEČKO- BARANJSKA	PODGOR AČ	STIPANOV CI	336661	248/1	599	VOČNJA K	ZAKUP	P2			
38 5.	XIV OSJEČKO- BARANJSKA	PODGOR AČ	BIJELA LOZA	336696	260	10463	ORANIC A	ZAKUP				SUVLASNIŠTVO RH 10463/14542
38 6.	XIV OSJEČKO- BARANJSKA	PODGOR AČ	PODGORA Č	336688	1059/2	1300	ORANIC A	POVRA T	P2			
38 7.	XIV OSJEČKO- BARANJSKA	PODGOR AČ	RAZBOJIŠ TE	317462	815	667	ORANIC A	POVRA T	P2			
38 8.	XIV OSJEČKO- BARANJSKA	PODGOR AČ	PODGORA Č	336688	1127/1	3597	LIVADA	POVRA T				
38 9.	XIV OSJEČKO- BARANJSKA	PODGOR AČ	RAZBOJIŠ TE	317462	46	3807	ORANIC A	POVRA T				
39 0.	XIV OSJEČKO- BARANJSKA	PODGOR AČ	POGANOV CI	317446	567	1000	ORANIC A	PRODA JA	P2			
39 1.	XIV OSJEČKO- BARANJSKA	PODGOR AČ	PODGORA Č	336688	55/4	58	ORANIC A	POVRA T				
39 2.	XIV OSJEČKO- BARANJSKA	PODGOR AČ	POGANOV CI	317446	631	134771	PAŠNJA K	ZAKUP	P2			
39 3.	XIV OSJEČKO- BARANJSKA	PODGOR AČ	BIJELA LOZA	336696	167	2930	ORANIC A	PRODA JA				
39 4.	XIV OSJEČKO- BARANJSKA	PODGOR AČ	BIJELA LOZA	336696	96	17738	ORANIC A	PRODA JA				
39 5.	XIV OSJEČKO- BARANJSKA	PODGOR AČ	POGANOV CI	317446	350	5978	ORANIC A	PRODA JA	P2			
39 6.	XIV OSJEČKO- BARANJSKA	PODGOR AČ	RAZBOJIŠ TE	317462	400	919	LIVADA	POVRA T	P2			
39 7.	XIV OSJEČKO- BARANJSKA	PODGOR AČ	KELEŠINK A	336670	68	1147	LIVADA	ZAKUP				
39 8.	XIV OSJEČKO- BARANJSKA	PODGOR AČ	PODGORA Č	336688	282	9520	ORANIC A	PRODA JA	P2			
39 9.	XIV OSJEČKO- BARANJSKA	PODGOR AČ	BIJELA LOZA	336696	263/1	5729	ORANIC A	PRODA JA				
40 0.	XIV OSJEČKO- BARANJSKA	PODGOR AČ	PODGORA Č	336688	963/2	458	ORANIC A	ZAKUP	P2			SUVLASNIŠTVO RH 100/400
40 1.	XIV OSJEČKO- BARANJSKA	PODGOR AČ	STIPANOV CI	336661	268/1	4839	ORANIC A	ZAKUP	P2			DIJELOM JVD
40 2.	XIV OSJEČKO- BARANJSKA	PODGOR AČ	PODGORA Č	336688	2199	4250	LIVADA	POVRA T	P2			
40 3.	XIV OSJEČKO- BARANJSKA	PODGOR AČ	RAZBOJIŠ TE	317462	203	3979	ORANIC A	PRODA JA	P2			
40 4.	XIV OSJEČKO- BARANJSKA	PODGOR AČ	PODGORA Č	336688	1405	3732	ORANIC A	POVRA T	P2			
40	XIV OSJEČKO-	PODGOR	PODGORA	336688	444	4721	ORANIC	POVRA	P2			IZVANSUDSKA

5.	BARANJSKA	AČ	Č				A	T				NAGODBA
40 6.	XIV OSJEČKO- BARANJSKA	PODGOR AČ	RAZBOJIŠ TE	317462	648/2	1336	ORANIC A	PRODA JA	P2			
40 7.	XIV OSJEČKO- BARANJSKA	PODGOR AČ	BIJELA LOZA	336696	249	2845	ORANIC A	PRODA JA				
40 8.	XIV OSJEČKO- BARANJSKA	PODGOR AČ	PODGORA Č	336688	249	8646	ORANIC A	POVRA T	P2			

409.	XIV OSJEČKO-BARANJSKA	PODGOR AČ	PODGOR A Č	336688	290	3267	ORANIC A	POVRA T				IZVANSUDSKA NAGODBA
410.	XIV OSJEČKO-BARANJSKA	PODGOR AČ	PODGOR A Č	336688	1187	5652	ORANIC A	POVRA T	P2			IZVANSUDSKA NAGODBA
411.	XIV OSJEČKO-BARANJSKA	PODGOR AČ	RAZBOJIŠ TE	317462	474	4366	PAŠNJA K	POVRA T	P2			
412.	XIV OSJEČKO-BARANJSKA	PODGOR AČ	PODGOR A Č	336688	511	8005	ORANIC A	POVRA T	P2			
413.	XIV OSJEČKO-BARANJSKA	PODGOR AČ	STIPANOV CI	336661	187	546	LIVADA	ZAKUP	P2			DIJELOM JVD, SUVLASNIŠTVO RH 1/9
414.	XIV OSJEČKO-BARANJSKA	PODGOR AČ	STIPANOV CI	336661	220	121	VINOGR AD	ZAKUP	P2			SUVLASNIŠTVO RH 1/11
415.	XIV OSJEČKO-BARANJSKA	PODGOR AČ	PODGOR A Č	336688	303/1	1834	LIVADA	POVRA T				IZVANSUDSKA NAGODBA
416.	XIV OSJEČKO-BARANJSKA	PODGOR AČ	BIJELA LOZA	336696	46	29697	ORANIC A	PRODA JA				
417.	XIV OSJEČKO-BARANJSKA	PODGOR AČ	PODGOR A Č	336688	484/3	832	ORANIC A	ZAKUP	P2			SUVLASNIŠTVO RH 1/4
418.	XIV OSJEČKO-BARANJSKA	PODGOR AČ	PODGOR A Č	336688	445/1	2641	ORANIC A	POVRA T	P2			IZVANSUDSKA NAGODBA
419.	XIV OSJEČKO-BARANJSKA	PODGOR AČ	PODGOR A Č	336688	254	1743	ORANIC A	PRODA JA	P2			SUVLASNIŠTVO RH 1/3
420.	XIV OSJEČKO-BARANJSKA	PODGOR AČ	RAZBOJIŠ TE	317462	718	2136	VOČNJA K	PRODA JA	P2			
421.	XIV OSJEČKO-BARANJSKA	PODGOR AČ	STIPANOV CI	336661	145	3872	PAŠNJA K	ZAKUP				DIJELOM JVD
422.	XIV OSJEČKO-BARANJSKA	PODGOR AČ	PODGOR A Č	336688	1929	817	VOČNJA K	ZAKUP	P2			SUVLASNIŠTVO RH 1/2
423.	XIV OSJEČKO-BARANJSKA	PODGOR AČ	PODGOR A Č	336688	1049/1	526	LIVADA	POVRA T	P2			
424.	XIV OSJEČKO-BARANJSKA	PODGOR AČ	OSTROŠIN CI	317411	3	4850	LIVADA	ZAKUP	P2			DIJELOM JVD
425.	XIV OSJEČKO-BARANJSKA	PODGOR AČ	OSTROŠIN CI	317411	174/2	3592	ORANIC A	ZAKUP	P2			
426.	XIV OSJEČKO-BARANJSKA	PODGOR AČ	PODGOR A Č	336688	1454	1414	ORANIC A	ZAKUP	P2			DIJELOM DMO, SUVLASNIŠTVO RH 5144/11751
427.	XIV OSJEČKO-BARANJSKA	PODGOR AČ	RAZBOJIŠ TE	317462	651	1319	ORANIC A	PRODA JA	P2			
428.	XIV OSJEČKO-BARANJSKA	PODGOR AČ	BIJELA LOZA	336696	278	2357	ORANIC A	ZAKUP				
429.	XIV OSJEČKO-BARANJSKA	PODGOR AČ	RAZBOJIŠ TE	317462	644	2880	ORANIC A	PRODA JA	P2			
430.	XIV OSJEČKO-BARANJSKA	PODGOR AČ	KELEŠINK A	336670	174	6151	ORANIC A	PRODA JA				DIJELOM JVD
431.	XIV OSJEČKO-BARANJSKA	PODGOR AČ	PODGOR A Č	336688	2205/2	658	PAŠNJA K	ZAKUP	P2			DIJELOM JVD, SUVLASNIŠTVO RH 1/4
432.	XIV OSJEČKO-BARANJSKA	PODGOR AČ	PODGOR A Č	336688	316/1	1015	LIVADA	ZAKUP	P2			SUVLASNIŠTVO RH 1/3
433.	XIV OSJEČKO-BARANJSKA	PODGOR AČ	POGANOV CI	317446	1055/9	1141	ORANIC A	ZAKUP	P2			
434.	XIV OSJEČKO-BARANJSKA	PODGOR AČ	PODGOR A Č	336688	427	3487	ORANIC A	POVRA T	P2			
435.	XIV OSJEČKO-	PODGOR	OSTROŠIN	317411	42	4785	ORANIC	ZAKUP	P2			

5.	BARANJSKA	AČ	CI				A					
43 6.	XIV OSJEČKO- BARANJSKA	PODGOR AČ	PODGORA Č	336688	1100	14042	PAŠNJA K	ZAKUP	P2			
43 7.	XIV OSJEČKO- BARANJSKA	PODGOR AČ	PODGORA Č	336688	461	9047	ORANIC A	POVRA T	P2			IZVANSUDSKA NAGODBA

43 8.	XIV OSJEČKO- BARANJSKA	PODGOR AČ	BUDIMCI	317250	546	9978	ORANIC A	PRODA JA	P2			
43 9.	XIV OSJEČKO- BARANJSKA	PODGOR AČ	PODGOR AČ	336688	286	3051	ORANIC A	POVRA T	P2			
44 0.	XIV OSJEČKO- BARANJSKA	PODGOR AČ	RAZBOJIŠ TE	317462	26	3294	ORANIC A	PRODA JA				
44 1.	XIV OSJEČKO- BARANJSKA	PODGOR AČ	PODGOR AČ	336688	1081/6	2715	PAŠNJA K	POVRA T	P2			
44 2.	XIV OSJEČKO- BARANJSKA	PODGOR AČ	RAZBOJIŠ TE	317462	183	1759	ORANIC A	ZAKUP	P2			SUVLASNIŠTVO RH 1/2
44 3.	XIV OSJEČKO- BARANJSKA	PODGOR AČ	PODGOR AČ	336688	810/2	2676	ORANIC A	POVRA T	P2			
44 4.	XIV OSJEČKO- BARANJSKA	PODGOR AČ	PODGOR AČ	336688	1034/1	2704	ORANIC A	POVRA T	P2			IZVANSUDSKA NAGODBA
44 5.	XIV OSJEČKO- BARANJSKA	PODGOR AČ	POGANO VCI	317446	1055/1	1452	ORANIC A	ZAKUP	P2			
44 6.	XIV OSJEČKO- BARANJSKA	PODGOR AČ	PODGOR AČ	336688	1938	4642	ORANIC A	POVRA T	P2			
44 7.	XIV OSJEČKO- BARANJSKA	PODGOR AČ	RAZBOJIŠ TE	317462	271/2	340	ORANIC A	ZAKUP				SUVLASNIŠTVO RH 32/320
44 8.	XIV OSJEČKO- BARANJSKA	PODGOR AČ	KELEŠIN KA	336670	81	947	LIVADA	ZAKUP				
44 9.	XIV OSJEČKO- BARANJSKA	PODGOR AČ	PODGOR AČ	336688	1102/2	10149	ORANIC A	ZAKUP	P2			
45 0.	XIV OSJEČKO- BARANJSKA	PODGOR AČ	POGANO VCI	317446	1055/5	1255	ORANIC A	ZAKUP	P2			
45 1.	XIV OSJEČKO- BARANJSKA	PODGOR AČ	RAZBOJIŠ TE	317462	477	3953	ORANIC A	POVRA T	P2			
45 2.	XIV OSJEČKO- BARANJSKA	PODGOR AČ	BIJELA LOZA	336696	371/2	9983	ORANIC A	ZAKUP				
45 3.	XIV OSJEČKO- BARANJSKA	PODGOR AČ	KELEŠIN KA	336670	146	3064	ORANIC A	PRODA JA	P2			
45 4.	XIV OSJEČKO- BARANJSKA	PODGOR AČ	PODGOR AČ	336688	1081/2	68220	PAŠNJA K	ZAKUP	P2			SUVLASNIŠTVO RH 68220/71071
45 5.	XIV OSJEČKO- BARANJSKA	PODGOR AČ	RAZBOJIŠ TE	317462	374	3537	ORANIC A	POVRA T	P2			
45 6.	XIV OSJEČKO- BARANJSKA	PODGOR AČ	RAZBOJIŠ TE	317462	657	2953	ORANIC A	PRODA JA	P2			
45 7.	XIV OSJEČKO- BARANJSKA	PODGOR AČ	OSTROŠI NCI	317411	300	7428	MOČVA RA	PRODA JA	P2			
45 8.	XIV OSJEČKO- BARANJSKA	PODGOR AČ	BIJELA LOZA	336696	136/1	14186	ORANIC A	ZAKUP				DIJELOM JVD
45 9.	XIV OSJEČKO- BARANJSKA	PODGOR AČ	PODGOR AČ	336688	1933	1799	ORANIC A	ZAKUP	P2			SUVLASNIŠTVO RH 1/2
46 0.	XIV OSJEČKO- BARANJSKA	PODGOR AČ	STIPANO VCI	336661	145	4160	ORANIC A	ZAKUP				DIJELOM JVD
46 1.	XIV OSJEČKO- BARANJSKA	PODGOR AČ	PODGOR AČ	336688	1345/1	263	ORANIC A	ZAKUP	P2			DIJELOM JVD, SUVLASNIŠTVO RH 1184/1600
46 2.	XIV OSJEČKO- BARANJSKA	PODGOR AČ	PODGOR AČ	336688	1228	1696	ORANIC A	POVRA T	P2			IZVANSUDSKA NAGODBA
46 3.	XIV OSJEČKO- BARANJSKA	PODGOR AČ	PODGOR AČ	336688	795	4288	ORANIC A	POVRA T	P2			IZVANSUDSKA NAGODBA ZA POVRŠINU OD 3000

												M2
46 4.	XIV OSJEČKO- BARANJSKA	PODGOR AČ	STIPANO VCI	336661	214	6774	ORANIC A	PRODA JA	P2			
46 5.	XIV OSJEČKO- BARANJSKA	PODGOR AČ	STIPANO VCI	336661	527	4462	ORANIC A	ZAKUP	P2			DJELOM JVD, SUVLASNIŠTVO RH 1/2
46 6.	XIV OSJEČKO- BARANJSKA	PODGOR AČ	PODGOR AČ	336688	1940	11417	ORANIC A	ZAKUP	P2			

46 7.	XIV OSJEČKO- BARANJSKA	PODGOR AČ	PODGOR AČ	336688	1418/2	1218	ORANIC A	PRODA JA	P2			SUVLASNIŠTVO RH 1/2
46 8.	XIV OSJEČKO- BARANJSKA	PODGOR AČ	STIPANO VCI	336661	272	5175	ORANIC A	PRODA JA	P2			
46 9.	XIV OSJEČKO- BARANJSKA	PODGOR AČ	BIJELA LOZA	336696	65	8754	ORANIC A	ZAKUP				SUVLASNIŠTVO RH 1/3
47 0.	XIV OSJEČKO- BARANJSKA	PODGOR AČ	PODGOR AČ	336688	753	4080	ORANIC A	POVRA T	P2			
47 1.	XIV OSJEČKO- BARANJSKA	PODGOR AČ	PODGOR AČ	336688	301	4654	ORANIC A	POVRA T				
47 2.	XIV OSJEČKO- BARANJSKA	PODGOR AČ	BIJELA LOZA	336696	86	9437	ORANIC A	PRODA JA				SUVLASNIŠTVO RH 9437/58672
47 3.	XIV OSJEČKO- BARANJSKA	PODGOR AČ	STIPANO VCI	336661	246	265	ORANIC A	ZAKUP	P2			SUVLASNIŠTVO RH 3/100
47 4.	XIV OSJEČKO- BARANJSKA	PODGOR AČ	OSTROŠI NCI	317411	424/1	4827	ORANIC A	PRODA JA	P2			
47 5.	XIV OSJEČKO- BARANJSKA	PODGOR AČ	PODGOR AČ	336688	800	3862	PAŠNJA K	POVRA T	P2			
47 6.	XIV OSJEČKO- BARANJSKA	PODGOR AČ	PODGOR AČ	336688	754	6004	ORANIC A	POVRA T	P2			
47 7.	XIV OSJEČKO- BARANJSKA	PODGOR AČ	STIPANO VCI	336661	259	3096	ORANIC A	ZAKUP	P2			
47 8.	XIV OSJEČKO- BARANJSKA	PODGOR AČ	BIJE LA LO ZA	336696	366/2	5718	ORANIC A	PRODA JA				
47 9.	XIV OSJEČKO- BARANJSKA	PODGOR AČ	PODGOR AČ	336688	485	527	ORANIC A	ZAKUP	P2			SUVLASNIŠTVO RH 1/4
48 0.	XIV OSJEČKO- BARANJSKA	PODGOR AČ	PODGOR AČ	336688	454	8015	ORANIC A	POVRA T	P2			
48 1.	XIV OSJEČKO- BARANJSKA	PODGOR AČ	BIJELA LOZA	336696	157	3477	ORANIC A	PRODA JA				
48 2.	XIV OSJEČKO- BARANJSKA	PODGOR AČ	PODGOR AČ	336688	1936	1622	ORANIC A	POVRA T	P2			
48 3.	XIV OSJEČKO- BARANJSKA	PODGOR AČ	RAZBOJIŠ TE	317462	686	940	ORANIC A	PRODA JA	P2			
48 4.	XIV OSJEČKO- BARANJSKA	PODGOR AČ	KELEŠIN KA	336670	169	9547	ORANIC A	ZAKUP				DJIELOM JVD, SUVLASNIŠTVO RH 1/2
48 5.	XIV OSJEČKO- BARANJSKA	PODGOR AČ	RAZBOJIŠ TE	317462	670	918	ORANIC A	PRODA JA	P2			
48 6.	XIV OSJEČKO- BARANJSKA	PODGOR AČ	KELEŠIN KA	336670	20	3761	ORANIC A	ZAKUP				
48 7.	XIV OSJEČKO- BARANJSKA	PODGOR AČ	PODGOR AČ	336688	150	4026	ORANIC A	POVRA T	P2			IZVANSUDSKA NAGODBA
48 8.	XIV OSJEČKO- BARANJSKA	PODGOR AČ	PODGOR AČ	336688	1941	1591	ORANIC A	POVRA T	P2			
48 9.	XIV OSJEČKO- BARANJSKA	PODGOR AČ	KRŠINCI	317365	49/1	1639	ORANIC A	ZAKUP	P2			SUVLASNIŠTVO RH 3622/5665
49 0.	XIV OSJEČKO- BARANJSKA	PODGOR AČ	RAZBOJIŠ TE	317462	717	1860	ORANIC A	PRODA JA	P2			
49 1.	XIV OSJEČKO- BARANJSKA	PODGOR AČ	KELEŠIN KA	336670	57	3927	ORANIC A	ZAKUP				SUVLASNIŠTVO RH 1/3
49 2.	XIV OSJEČKO- BARANJSKA	PODGOR AČ	PODGOR AČ	336688	266/1	3760	ORANIC A	POVRA T	P2			IZVANSUDSKA NAGODBA

49 3.	XIV OSJEČKO- BARANJSKA	PODGOR AČ	POGANO VCI	317446	141	2711	ORANIC A	PRODA JA	P2			
49 4.	XIV OSJEČKO- BARANJSKA	PODGOR AČ	RAZBOJIŠ TE	317462	784/1	657	PAŠNJA K	POVRA T	P2			
49 5.	XIV OSJEČKO- BARANJSKA	PODGOR AČ	BIJELA LOZA	336696	296	4673	ORANIC A	ZAKUP				
49 6.	XIV OSJEČKO- BARANJSKA	PODGOR AČ	STIPANO VCI	336661	528/1	1586	ORANIC A	ZAKUP	P2			DJELOM JVD, SUVLASNIŠTVO RH 1/2

49 7.	XIV OSJEČKO- BARANJSKA	PODGOR AČ	KELEŠIN KA	336670	42	1821	ORANIC A	PRODA JA				SUVLASNIŠTVO RH 1/2
49 8.	XIV OSJEČKO- BARANJSKA	PODGOR AČ	KRŠINCI	317365	415/1	2158	ORANIC A	ZAKUP				DIJELOM JVD
49 9.	XIV OSJEČKO- BARANJSKA	PODGOR AČ	BIJELA LOZA	336696	136/2	8200	ORANIC A	ZAKUP				DIJELOM JVD
50 0.	XIV OSJEČKO- BARANJSKA	PODGOR AČ	PODGOR AČ	336688	773	1736	ORANIC A	POVRA T	P2			
50 1.	XIV OSJEČKO- BARANJSKA	PODGOR AČ	PODGOR AČ	336688	746/1	8158	ORANIC A	POVRA T	P2			
50 2.	XIV OSJEČKO- BARANJSKA	PODGOR AČ	RAZBOJIŠ TE	317462	782/2	310	ORANIC A	ZAKUP	P2			SUVLASNIŠTVO RH 1/7
50 3.	XIV OSJEČKO- BARANJSKA	PODGOR AČ	RAZBOJIŠ TE	317462	11/3	10339	ORANIC A	POVRA T				
50 4.	XIV OSJEČKO- BARANJSKA	PODGOR AČ	BIJELA LOZA	336696	44/2	6641	ORANIC A	ZAKUP				
50 5.	XIV OSJEČKO- BARANJSKA	PODGOR AČ	RAZBOJIŠ TE	317462	556	1113	ORANIC A	PRODA JA	P2			IZVANSUDSKA NAGODBA
50 6.	XIV OSJEČKO- BARANJSKA	PODGOR AČ	STIPANO VCI	336661	146	2831	PAŠNJA K	ZAKUP				DIJELOM JVD, SUVLASNIŠTVO RH 1/2
50 7.	XIV OSJEČKO- BARANJSKA	PODGOR AČ	BIJE LA LO ZA	336696	306	6447	ORANIC A	ZAKUP				
50 8.	XIV OSJEČKO- BARANJSKA	PODGOR AČ	KRŠINCI	317365	152	1181	ORANIC A	ZAKUP	P2			
50 9.	XIV OSJEČKO- BARANJSKA	PODGOR AČ	PODGOR AČ	336688	1275	3099	ORANIC A	ZAKUP	P2			DIJELOM JVD; NA KATASTARSKOJ ČESTICI SE PREDVIĐAJU TRAJNI NASADI
51 0.	XIV OSJEČKO- BARANJSKA	PODGOR AČ	BIJE LA LO ZA	336696	301	17106	ORANIC A	PRODA JA				
51 1.	XIV OSJEČKO- BARANJSKA	PODGOR AČ	PODGOR AČ	336688	506	3570	ORANIC A	POVRA T	P2			
51 2.	XIV OSJEČKO- BARANJSKA	PODGOR AČ	BIJELA LOZA	336696	397	6579	LIVADA	ZAKUP				
51 3.	XIV OSJEČKO- BARANJSKA	PODGOR AČ	RAZBOJIŠ TE	317462	271/1	351	ORANIC A	ZAKUP				SUVLASNIŠTVO RH 32/320
51 4.	XIV OSJEČKO- BARANJSKA	PODGOR AČ	RAZBOJIŠ TE	317462	648/1	2273	ORANIC A	PRODA JA	P2			
51 5.	XIV OSJEČKO- BARANJSKA	PODGOR AČ	BIJELA LOZA	336696	34/1	1204	PAŠNJA K	ZAKUP				
51 6.	XIV OSJEČKO- BARANJSKA	PODGOR AČ	BIJELA LOZA	336696	212	25455	ORANIC A	PRODA JA				
51 7.	XIV OSJEČKO- BARANJSKA	PODGOR AČ	PODGOR AČ	336688	1089	2047	PAŠNJA K	POVRA T	P2			
51 8.	XIV OSJEČKO- BARANJSKA	PODGOR AČ	RAZBOJIŠ TE	317462	663	1972	ORANIC A	PRODA JA	P2			
51 9.	XIV OSJEČKO- BARANJSKA	PODGOR AČ	STIPANO VCI	336661	41	92	ORANIC A	ZAKUP				SUVLASNIŠTVO RH 8/160
52 0.	XIV OSJEČKO- BARANJSKA	PODGOR AČ	PODGOR AČ	336688	1417	2789	ORANIC A	POVRA T	P2			
52	XIV OSJEČKO-	PODGOR	BIJELA	336696	345	25999	ORANIC	ZAKUP				SUVLASNIŠTVO RH 4/40

1.	BARANJSKA	AČ	LOZA				A					
52 2.	XIV OSJEČKO- BARANJSKA	PODGOR AČ	RAZBOJIŠ TE	317462	646	1930	ORANIC A	POVRA T	P2			
52 3.	XIV OSJEČKO- BARANJSKA	PODGOR AČ	RAZBOJIŠ TE	317462	407	1441	ORANIC A	POVRA T	P2			
52 4.	XIV OSJEČKO- BARANJSKA	PODGOR AČ	BUDIMCI	317250	922	1137	ORANIC A	ZAKUP				DIJELOM JVD

52 5.	XIV OSJEČKO- BARANJSKA	PODGOR AČ	STIPANO VCI	336661	150/2	1044	ORANIC A	PRODA JA				
52 6.	XIV OSJEČKO- BARANJSKA	PODGOR AČ	OSTROŠI NCI	317411	33	17273	PAŠNJA K	ZAKUP	P2			DIJELOM JVD
52 7.	XIV OSJEČKO- BARANJSKA	PODGOR AČ	BIJELA LOZA	336696	24	23798	ORANIC A	PRODA JA				
52 8.	XIV OSJEČKO- BARANJSKA	PODGOR AČ	BUDIMCI	317250	1345	31029	PAŠNJA K	ZAKUP				
52 9.	XIV OSJEČKO- BARANJSKA	PODGOR AČ	PODGOR AČ	336688	247	1009	ORANIC A	PRODA JA	P2			SUVLASNIŠTVO RH 6/60
53 0.	XIV OSJEČKO- BARANJSKA	PODGOR AČ	PODGOR AČ	336688	795	2198	LIVADA	POVRA T	P2			IZVANSUDSKA NAGODBA ZA POVRŠINU OD 3000 M2
53 1.	XIV OSJEČKO- BARANJSKA	PODGOR AČ	BIJELA LOZA	336696	125	1423	ORANIC A	ZAKUP				SUVLASNIŠTVO RH 5/6
53 2.	XIV OSJEČKO- BARANJSKA	PODGOR AČ	POGANO VCI	317446	626	56283	PAŠNJA K	ZAKUP	P2			
53 3.	XIV OSJEČKO- BARANJSKA	PODGOR AČ	RAZBOJIŠ TE	317462	815	296	VINOGR AD	POVRA T	P2			
53 4.	XIV OSJEČKO- BARANJSKA	PODGOR AČ	PODGOR AČ	336688	62	3445	ORANIC A	POVRA T	P2			
53 5.	XIV OSJEČKO- BARANJSKA	PODGOR AČ	PODGOR AČ	336688	1098	10808	ORANIC A	ZAKUP	P2			SUVLASNIŠTVO RH 2702/3163
53 6.	XIV OSJEČKO- BARANJSKA	PODGOR AČ	PODGOR AČ	336688	326/2	2824	ORANIC A	POVRA T	P2			
53 7.	XIV OSJEČKO- BARANJSKA	PODGOR AČ	OSTROŠI NCI	317411	209	9178	ORANIC A	PRODA JA				
53 8.	XIV OSJEČKO- BARANJSKA	PODGOR AČ	PODGOR AČ	336688	57/1	1682	ORANIC A	ZAKUP	P2			SUVLASNIŠTVO RH 1/7
53 9.	XIV OSJEČKO- BARANJSKA	PODGOR AČ	PODGOR AČ	336688	821	775	ORANIC A	ZAKUP	P2			SUVLASNIŠTVO RH 150/1440
54 0.	XIV OSJEČKO- BARANJSKA	PODGOR AČ	STIPANO VCI	336661	255/1	1846	ORANIC A	ZAKUP	P2			
54 1.	XIV OSJEČKO- BARANJSKA	PODGOR AČ	BIJELA LOZA	336696	251	8282	ORANIC A	PRODA JA				
54 2.	XIV OSJEČKO- BARANJSKA	PODGOR AČ	PODGOR AČ	336688	310	8903	ORANIC A	POVRA T				IZVANSUDSKA NAGODBA
54 3.	XIV OSJEČKO- BARANJSKA	PODGOR AČ	PODGOR AČ	336688	280	7711	ORANIC A	POVRA T	P2			
54 4.	XIV OSJEČKO- BARANJSKA	PODGOR AČ	PODGOR AČ	336688	1506	3636	ORANIC A	ZAKUP	P2			SUVLASNIŠTVO RH 34/100
54 5.	XIV OSJEČKO- BARANJSKA	PODGOR AČ	RAZBOJIŠ TE	317462	428/2	4046	ORANIC A	PRODA JA	P2			
54 6.	XIV OSJEČKO- BARANJSKA	PODGOR AČ	POGANO VCI	317446	302	13056	PAŠNJA K	ZAKUP	P2			
54 7.	XIV OSJEČKO- BARANJSKA	PODGOR AČ	BIJELA LOZA	336696	163	10081	ORANIC A	PRODA JA				
54 8.	XIV OSJEČKO- BARANJSKA	PODGOR AČ	PODGOR AČ	336688	939	2793	ORANIC A	POVRA T	P2			
54 9.	XIV OSJEČKO- BARANJSKA	PODGOR AČ	BIJELA LOZA	336696	109	7425	ORANIC A	ZAKUP				SUVLASNIŠTVO RH 1/2
55 0.	XIV OSJEČKO- BARANJSKA	PODGOR AČ	PODGOR AČ	336688	761	2646	ORANIC A	POVRA T	P2			

55 1.	XIV OSJEČKO- BARANJSKA	PODGOR AČ	BIJELA LOZA	336696	94	8979	ORANIC A	PRODA JA				SUVLASNIŠTVO RH 1/4
55 2.	XIV OSJEČKO- BARANJSKA	PODGOR AČ	POGANO VCI	317446	371	5722	ORANIC A	PRODA JA	P2			
55 3.	XIV OSJEČKO- BARANJSKA	PODGOR AČ	BIJELA LOZA	336696	217	8543	ORANIC A	ZAKUP				
55 4.	XIV OSJEČKO- BARANJSKA	PODGOR AČ	BIJELA	336696	144	5503	ORANIC A	PRODA JA				

			LOZA									
55 5.	XIV OSJEČKO- BARANJSKA	PODGOR AČ	KRŠINCI	317365	59	7299	ORANIC A	PRODA JA	P2			
55 6.	XIV OSJEČKO- BARANJSKA	PODGOR AČ	RAZBOJIŠ TE	317462	714	2175	ORANIC A	PRODA JA	P2			
55 7.	XIV OSJEČKO- BARANJSKA	PODGOR AČ	RAZBOJIŠ TE	317462	673	3691	ORANIC A	POVRA T	P2			
55 8.	XIV OSJEČKO- BARANJSKA	PODGOR AČ	BUDIMCI	317250	333	15659	LIVADA	ZAKUP	P2			
55 9.	XIV OSJEČKO- BARANJSKA	PODGOR AČ	PODGOR AČ	336688	707	3518	ORANIC A	POVRA T	P2			
56 0.	XIV OSJEČKO- BARANJSKA	PODGOR AČ	BIJELA LOZA	336696	174	10409	ORANIC A	PRODA JA				
56 1.	XIV OSJEČKO- BARANJSKA	PODGOR AČ	PODGOR AČ	336688	621/1	1777	ORANIC A	POVRA T	P2			
56 2.	XIV OSJEČKO- BARANJSKA	PODGOR AČ	BUDIMCI	317250	212/1	4682	ORANIC A	PRODA JA	P2			
56 3.	XIV OSJEČKO- BARANJSKA	PODGOR AČ	RAZBOJIŠ TE	317462	307	1668	ORANIC A	ZAKUP	P2			SUVLASNIŠTVO RH 1/6
56 4.	XIV OSJEČKO- BARANJSKA	PODGOR AČ	OSTROŠI NCI	317411	71	7636	ORANIC A	PRODA JA	P2			
56 5.	XIV OSJEČKO- BARANJSKA	PODGOR AČ	PODGOR AČ	336688	101/1	1282	ORANIC A	POVRA T	P2			IZVANSUDSKA NAGODBA
56 6.	XIV OSJEČKO- BARANJSKA	PODGOR AČ	PODGOR AČ	336688	573	2012	VINOGR AD	POVRA T	P2			
56 7.	XIV OSJEČKO- BARANJSKA	PODGOR AČ	RAZBOJIŠ TE	317462	136	4309	ORANIC A	POVRA T				
56 8.	XIV OSJEČKO- BARANJSKA	PODGOR AČ	PODGOR AČ	336688	857/1	12092	PAŠNJA K	ZAKUP	P2			
56 9.	XIV OSJEČKO- BARANJSKA	PODGOR AČ	KELEŠIN KA	336670	165	1883	ORANIC A	PRODA JA				
57 0.	XIV OSJEČKO- BARANJSKA	PODGOR AČ	PODGOR AČ	336688	833/1	2490	ORANIC A	POVRA T	P2			IZVANSUDSKA NAGODBA
57 1.	XIV OSJEČKO- BARANJSKA	PODGOR AČ	PODGOR AČ	336688	1345/2	86	ORANIC A	ZAKUP	P2			DIJELOM JVD, SUVLASNIŠTVO RH 1/8
57 2.	XIV OSJEČKO- BARANJSKA	PODGOR AČ	PODGOR AČ	336688	447/1	2895	ORANIC A	POVRA T	P2			IZVANSUDSKA NAGODBA
57 3.	XIV OSJEČKO- BARANJSKA	PODGOR AČ	BIJE LA LO ZA	336696	15	125801	ORANIC A	ZAKUP		PRIVREMENO KORIŠTENJE POLJOPRIVREDNO G ZEMLJIŠTA U VLASNIŠTVU RH	25.04.2 020	SUVLASNIŠTVO RH 22/23
57 4.	XIV OSJEČKO- BARANJSKA	PODGOR AČ	BIJE LA LO ZA	336696	16	5780	ORANIC A	ZAKUP		PRIVREMENO KORIŠTENJE POLJOPRIVREDNO G ZEMLJIŠTA U VLASNIŠTVU RH	25.04.2 020	
57 5.	XIV OSJEČKO- BARANJSKA	PODGOR AČ	BIJE LA LO ZA	336696	23	107573	ORANIC A	ZAKUP		PRIVREMENO KORIŠTENJE POLJOPRIVREDNO G ZEMLJIŠTA U VLASNIŠTVU RH	25.04.2 020	

57 6.	XIV OSJEČKO- BARANJSKA	PODGOR AČ	BIJE LA LO ZA	336696	95	32606	ORANIC A	PRODA JA		PRIVREMENO KORIŠTENJE POLJOPRIVREDNO G ZEMLJIŠTA U VLASNIŠTVU RH	25.04.2 020	
----------	---------------------------	--------------	------------------------	--------	----	-------	-------------	-------------	--	--	----------------	--

577.	XIV OSJEČKO-BARANJSKA	PODGORAČ	BIJELA LOZA	336696	188	49375	ORANICA	PRODAJA		PRIVREMENO KORIŠTENJE POLJOPRIVREDNOG ZEMLJIŠTA U VLASNIŠTVU RH	25.04.2020	
578.	XIV OSJEČKO-BARANJSKA	PODGORAČ	BIJELA LOZA	336696	238	7458	ORANICA	ZAKUP		PRIVREMENO KORIŠTENJE POLJOPRIVREDNOG ZEMLJIŠTA U VLASNIŠTVU RH	06.03.2023	
579.	XIV OSJEČKO-BARANJSKA	PODGORAČ	BIJELA LOZA	336696	242	3250	ORANICA	ZAKUP		PRIVREMENO KORIŠTENJE POLJOPRIVREDNOG ZEMLJIŠTA U VLASNIŠTVU RH	06.03.2023	
580.	XIV OSJEČKO-BARANJSKA	PODGORAČ	BIJELA LOZA	336696	309	5520	ORANICA	ZAKUP		PRIVREMENO KORIŠTENJE POLJOPRIVREDNOG ZEMLJIŠTA U VLASNIŠTVU RH	25.04.2020	
581.	XIV OSJEČKO-BARANJSKA	PODGORAČ	BIJELA LOZA	336696	312	5622	ORANICA	ZAKUP		PRIVREMENO KORIŠTENJE POLJOPRIVREDNOG ZEMLJIŠTA U VLASNIŠTVU RH	25.04.2020	
582.	XIV OSJEČKO-BARANJSKA	PODGORAČ	BIJELA LOZA	336696	346	79923	ORANICA	ZAKUP		PRIVREMENO KORIŠTENJE POLJOPRIVREDNOG ZEMLJIŠTA U VLASNIŠTVU RH	24.04.2020	SUVLASNIŠTVO RH 159846/318806
583.	XIV OSJEČKO-BARANJSKA	PODGORAČ	BIJELA LOZA	336696	347	35167	ORANICA	PRODAJA		PRIVREMENO KORIŠTENJE POLJOPRIVREDNOG ZEMLJIŠTA U VLASNIŠTVU RH	24.04.2020	
584.	XIV OSJEČKO-BARANJSKA	PODGORAČ	BIJELA LOZA	336696	369	9919	ORANICA	ZAKUP		PRIVREMENO KORIŠTENJE POLJOPRIVREDNOG ZEMLJIŠTA U VLASNIŠTVU RH	25.04.2020	DIJELOM JVD, SUVLASNIŠTVO RH 1/15
585.	XIV OSJEČKO-BARANJSKA	PODGORAČ	BIJELA LOZA	336696	5/3	237624	ORANICA	ZAKUP		PRIVREMENO KORIŠTENJE POLJOPRIVREDNOG ZEMLJIŠTA U VLASNIŠTVU RH	25.04.2020	SUVLASNIŠTVO RH 237624/251579
586.	XIV OSJEČKO-BARANJSKA	PODGORAČ	BIJELA LOZA	336696	314/2	5664	ORANICA	ZAKUP		PRIVREMENO KORIŠTENJE POLJOPRIVREDNOG ZEMLJIŠTA U VLASNIŠTVU RH	25.04.2020	
587.	XIV OSJEČKO-BARANJSKA	PODGORAČ	BUDIMCI	317250	22	36043	ORANICA	ZAKUP	P2	PRIVREMENO KORIŠTENJE POLJOPRIVREDNOG ZEMLJIŠTA U VLASNIŠTVU RH	25.04.2020	
										PRIVREMENO		

58 8.	XIV OSJEČKO- BARANJSKA	PODGOR AČ	BUDIMCI	317250	44/3	1800	ORANIC A	PRODA JA	P2	KORIŠTENJE POLJOPRIVREDNO G	25.04.2 020	
----------	---------------------------	--------------	---------	--------	------	------	-------------	-------------	----	-----------------------------------	----------------	--

										ZEMLJIŠTA U VLASNIŠTVU RH		
58 9.	XIV OSJEČKO- BARANJSKA	PODGOR AČ	BUDIMCI	317250	42	37940	ORANIC A	ZAKUP	P2	PRIVREMENO KORIŠTENJE POLJOPRIVREDNO G ZEMLJIŠTA U VLASNIŠTVU RH	25.04.2 020	
59 0.	XIV OSJEČKO- BARANJSKA	PODGOR AČ	BUDIMCI	317250	43	34222	ORANIC A	ZAKUP	P2	PRIVREMENO KORIŠTENJE POLJOPRIVREDNO G ZEMLJIŠTA U VLASNIŠTVU RH	25.04.2 020	
59 1.	XIV OSJEČKO- BARANJSKA	PODGOR AČ	BUDIMCI	317250	61	27945	ORANIC A	ZAKUP	P2	PRIVREMENO KORIŠTENJE POLJOPRIVREDNO G ZEMLJIŠTA U VLASNIŠTVU RH	25.04.2 020	
59 2.	XIV OSJEČKO- BARANJSKA	PODGOR AČ	BUDIMCI	317250	63	19409	ORANIC A	ZAKUP	P2	PRIVREMENO KORIŠTENJE POLJOPRIVREDNO G ZEMLJIŠTA U VLASNIŠTVU RH	25.04.2 020	
59 3.	XIV OSJEČKO- BARANJSKA	PODGOR AČ	BUDIMCI	317250	105	104759	ORANIC A	ZAKUP	P2	PRIVREMENO KORIŠTENJE POLJOPRIVREDNO G ZEMLJIŠTA U VLASNIŠTVU RH	25.04.2 020	DIJELOM JVD
59 4.	XIV OSJEČKO- BARANJSKA	PODGOR AČ	BUDIMCI	317250	277	33700	LIVADA	PRODA JA	P2	PRIVREMENO KORIŠTENJE POLJOPRIVREDNO G ZEMLJIŠTA U VLASNIŠTVU RH	24.04.2 020	
59 5.	XIV OSJEČKO- BARANJSKA	PODGOR AČ	BUDIMCI	317250	290	6187	ORANIC A	PRODA JA		PRIVREMENO KORIŠTENJE POLJOPRIVREDNO G ZEMLJIŠTA U VLASNIŠTVU RH	25.04.2 020	
59 6.	XIV OSJEČKO- BARANJSKA	PODGOR AČ	BUDIMCI	317250	291	4041	ORANIC A	PRODA JA		PRIVREMENO KORIŠTENJE POLJOPRIVREDNO G ZEMLJIŠTA U VLASNIŠTVU RH	25.04.2 020	
59 7.	XIV OSJEČKO- BARANJSKA	PODGOR AČ	BUDIMCI	317250	289	32753	ORANIC A	ZAKUP	P2	PRIVREMENO KORIŠTENJE POLJOPRIVREDNO G ZEMLJIŠTA U VLASNIŠTVU RH	25.04.2 020	
59 8.	XIV OSJEČKO- BARANJSKA	PODGOR AČ	BUDIMCI	317250	313	22183	ORANIC A	ZAKUP	P2	PRIVREMENO KORIŠTENJE POLJOPRIVREDNO G ZEMLJIŠTA U VLASNIŠTVU RH	25.04.2 020	
59 9.	XIV OSJEČKO- BARANJSKA	PODGOR AČ	BUDIMCI	317250	314	45951	LIVADA	ZAKUP	P2	PRIVREMENO KORIŠTENJE POLJOPRIVREDNO G ZEMLJIŠTA U VLASNIŠTVU RH	25.04.2 020	

60 0.	XIV OSJEČKO- BARANJSKA	PODGOR AČ	BUDIMCI	317250	421	30398	LIVADA	ZAKUP	P2	PRIVREMENO KORIŠTENJE POLJOPRIVREDNO G ZEMLJIŠTA U VLASNIŠTVU RH	25.04.2 020	
60 1.	XIV OSJEČKO- BARANJSKA	PODGOR AČ	BUDIMCI	317250	485	18673	ORANIC A	PRODA JA		PRIVREMENO KORIŠTENJE POLJOPRIVREDNO G ZEMLJIŠTA U VLASNIŠTVU RH	25.04.2 020	
60 2.	XIV OSJEČKO- BARANJSKA	PODGOR AČ	BUDIMCI	317250	486	22244	ORANIC A	ZAKUP	P2	PRIVREMENO KORIŠTENJE POLJOPRIVREDNO G ZEMLJIŠTA U VLASNIŠTVU RH	25.04.2 020	
60 3.	XIV OSJEČKO- BARANJSKA	PODGOR AČ	BUDIMCI	317250	1010	111448	ORANIC A	ZAKUP		PRIVREMENO KORIŠTENJE POLJOPRIVREDNO G ZEMLJIŠTA U VLASNIŠTVU RH	25.04.2 020	
60 4.	XIV OSJEČKO- BARANJSKA	PODGOR AČ	BUDIMCI	317250	1060	127428	ORANIC A	ZAKUP		PRIVREMENO KORIŠTENJE POLJOPRIVREDN OG ZEMLJIŠTA U VLASNIŠTVU RH	24.04.2 020	DIJELOM JVD
60 5.	XIV OSJEČKO- BARANJSKA	PODGOR AČ	BUDIMCI	317250	475/1	11535	ORANIC A	PRODA JA		PRIVREMENO KORIŠTENJE POLJOPRIVREDNO G ZEMLJIŠTA U VLASNIŠTVU RH	25.04.2 020	
60 6.	XIV OSJEČKO- BARANJSKA	PODGOR AČ	BUDIMCI	317250	475/2	11536	ORANIC A	PRODA JA		PRIVREMENO KORIŠTENJE POLJOPRIVREDNO G ZEMLJIŠTA U VLASNIŠTVU RH	25.04.2 020	
60 7.	XIV OSJEČKO- BARANJSKA	PODGOR AČ	BUDIMCI	317250	475/3	11536	ORANIC A	PRODA JA		PRIVREMENO KORIŠTENJE POLJOPRIVREDNO G ZEMLJIŠTA U VLASNIŠTVU RH	25.04.2 020	
60 8.	XIV OSJEČKO- BARANJSKA	PODGOR AČ	BUDIMCI	317250	484/2	33245	ORANIC A	PRODA JA		PRIVREMENO KORIŠTENJE POLJOPRIVREDNO G ZEMLJIŠTA U VLASNIŠTVU RH	25.04.2 020	
60 9.	XIV OSJEČKO- BARANJSKA	PODGOR AČ	BUDIMCI	317250	982/1	11510	ORANIC A	PRODA JA		PRIVREMENO KORIŠTENJE POLJOPRIVREDNO G ZEMLJIŠTA U VLASNIŠTVU RH	25.04.2 020	
61 0.	XIV OSJEČKO- BARANJSKA	PODGOR AČ	KELEŠIN KA	336670	104	5869	ORANIC A	PRODA JA		PRIVREMENO KORIŠTENJE POLJOPRIVREDNO G ZEMLJIŠTA U VLASNIŠTVU RH	25.04.2 020	
61 1.	XIV OSJEČKO- BARANJSKA	PODGOR AČ	KELEŠIN KA	336670	107	29278	ORANIC A	PRODA JA		PRIVREMENO KORIŠTENJE POLJOPRIVREDNO G	25.04.2 020	

										ZEMLJIŠTA U VLASNIŠTVU RH		
61 2.	XIV OSJEČKO-BARANJSKA	PODGOR AČ	KELEŠINK A	336670	148	4443	ORANIC A	PRODA JA	P2	PRIVREMENO KORIŠTENJE POLJOPRIVREDNOG ZEMLJIŠTA U VLASNIŠTVU RH	25.04.2 020	
61 3.	XIV OSJEČKO-BARANJSKA	PODGOR AČ	KELEŠINK A	336670	145/1	48266	ORANIC A	ZAKUP	P2	PRIVREMENO KORIŠTENJE POLJOPRIVREDNOG ZEMLJIŠTA U VLASNIŠTVU RH	25.04.2 020	DIJELOM JVD, SUVLASNIŠTVO RH 29555/751105
61 4.	XIV OSJEČKO-BARANJSKA	PODGOR AČ	OSTROŠIN CI	317411	400/1	108349	ORANIC A	ZAKUP	P2	PRIVREMENO KORIŠTENJE POLJOPRIVREDNOG ZEMLJIŠTA U VLASNIŠTVU RH	25.04.2 020	DIJELOM DMO
61 5.	XIV OSJEČKO-BARANJSKA	PODGOR AČ	OSTROŠIN CI	317411	401/2	106450	ORANIC A	ZAKUP	P2	PRIVREMENO KORIŠTENJE POLJOPRIVREDNOG ZEMLJIŠTA U VLASNIŠTVU RH	24.04.2 020	
61 6.	XIV OSJEČKO-BARANJSKA	PODGOR AČ	PODGORA Č	336688	2	566690	ORANIC A	ZAKUP		PRIVREMENO KORIŠTENJE POLJOPRIVREDNOG ZEMLJIŠTA U VLASNIŠTVU RH	25.04.2 020	
61 7.	XIV OSJEČKO-BARANJSKA	PODGOR AČ	PODGORA Č	336688	9	9909	ORANIC A	PRODA JA		PRIVREMENO KORIŠTENJE POLJOPRIVREDNOG ZEMLJIŠTA U VLASNIŠTVU RH	25.04.2 020	
61 8.	XIV OSJEČKO-BARANJSKA	PODGOR AČ	PODGORA Č	336688	14	288498	ORANIC A	ZAKUP		PRIVREMENO KORIŠTENJE POLJOPRIVREDNOG ZEMLJIŠTA U VLASNIŠTVU RH	25.04.2 020	
61 9.	XIV OSJEČKO-BARANJSKA	PODGOR AČ	PODGORA Č	336688	16	78221	ORANIC A	PRODA JA		PRIVREMENO KORIŠTENJE POLJOPRIVREDNOG ZEMLJIŠTA U VLASNIŠTVU RH	25.04.2 020	
62 0.	XIV OSJEČKO-BARANJSKA	PODGOR AČ	PODGORA Č	336688	18	281176	ORANIC A	ZAKUP		PRIVREMENO KORIŠTENJE POLJOPRIVREDNOG ZEMLJIŠTA U VLASNIŠTVU RH	25.04.2 020	DIJELOM JVD
62 1.	XIV OSJEČKO-BARANJSKA	PODGOR AČ	PODGORA Č	336688	19	244109	ORANIC A	ZAKUP		PRIVREMENO KORIŠTENJE POLJOPRIVREDNOG ZEMLJIŠTA U VLASNIŠTVU RH	25.04.2 020	
62 2.	XIV OSJEČKO-BARANJSKA	PODGOR AČ	PODGORA Č	336688	20	472139	ORANIC A	ZAKUP		PRIVREMENO KORIŠTENJE POLJOPRIVREDNOG ZEMLJIŠTA U VLASNIŠTVU RH	25.04.2 020	

62 3.	XIV OSJEČKO- BARANJSKA	PODGOR AČ	PODGORA Č	336688	25	104599	ORANIC A	ZAKUP		PRIVREMENO KORIŠTENJE POLJOPRIVREDN OG ZEMLJIŠTA U VLASNIŠTVU RH	25.04.2 020	DJELOM JVD, SUVLASNIŠTVO RH 1/2
62 4.	XIV OSJEČKO- BARANJSKA	PODGOR AČ	PODGORA Č	336688	32	53354	LIVADA	PRODA JA		PRIVREMENO KORIŠTENJE POLJOPRIVREDNO G ZEMLJIŠTA U VLASNIŠTVU RH	25.04.2 020	
62 5.	XIV OSJEČKO- BARANJSKA	PODGOR AČ	PODGORA Č	336688	33	507976	ORANIC A	ZAKUP		PRIVREMENO KORIŠTENJE POLJOPRIVREDNO G ZEMLJIŠTA U VLASNIŠTVU RH	25.04.2 020	DIJELOM JVD
62 6.	XIV OSJEČKO- BARANJSKA	PODGOR AČ	PODGORA Č	336688	34	292292	ORANIC A	ZAKUP		PRIVREMENO KORIŠTENJE POLJOPRIVREDN OG ZEMLJIŠTA U VLASNIŠTVU RH	25.04.2 020	DIJELOM JVD
62 7.	XIV OSJEČKO- BARANJSKA	PODGOR AČ	PODGORA Č	336688	38	231753	ORANIC A	ZAKUP		PRIVREMENO KORIŠTENJE POLJOPRIVREDNO G ZEMLJIŠTA U VLASNIŠTVU RH	25.04.2 020	
62 8.	XIV OSJEČKO- BARANJSKA	PODGOR AČ	PODGORA Č	336688	39	577344	ORANIC A	ZAKUP		PRIVREMENO KORIŠTENJE POLJOPRIVREDNO G ZEMLJIŠTA U VLASNIŠTVU RH	25.04.2 020	DJELOM JVD, SUVLASNIŠTVO RH 1/2
62 9.	XIV OSJEČKO- BARANJSKA	PODGOR AČ	PODGORA Č	336688	40	187884	ORANIC A	ZAKUP		PRIVREMENO KORIŠTENJE POLJOPRIVREDN OG ZEMLJIŠTA U VLASNIŠTVU RH	25.04.2 020	DIJELOM JVD
63 0.	XIV OSJEČKO- BARANJSKA	PODGOR AČ	PODGORA Č	336688	42	630451	ORANIC A	ZAKUP		PRIVREMENO KORIŠTENJE POLJOPRIVREDNO G ZEMLJIŠTA U VLASNIŠTVU RH	25.04.2 020	DIJELOM JVD
63 1.	XIV OSJEČKO- BARANJSKA	PODGOR AČ	PODGORA Č	336688	43	382692	ORANIC A	ZAKUP		PRIVREMENO KORIŠTENJE POLJOPRIVREDNO G ZEMLJIŠTA U VLASNIŠTVU RH	25.04.2 020	DIJELOM JVD
63 2.	XIV OSJEČKO- BARANJSKA	PODGOR AČ	PODGORA Č	336688	44	331755	ORANIC A	ZAKUP		PRIVREMENO KORIŠTENJE POLJOPRIVREDNO G ZEMLJIŠTA U VLASNIŠTVU RH	25.04.2 020	DIJELOM JVD
63 3.	XIV OSJEČKO- BARANJSKA	PODGOR AČ	PODGORA Č	336688	46	755852	ORANIC A	ZAKUP		PRIVREMENO KORIŠTENJE POLJOPRIVREDNO G ZEMLJIŠTA U VLASNIŠTVU RH	25.04.2 020	
63 4.	XIV OSJEČKO- BARANJSKA	PODGOR AČ	PODGORA Č	336688	47	313270	ORANIC A	ZAKUP	P2	PRIVREMENO KORIŠTENJE POLJOPRIVREDNO G	25.04.2 020	DIJELOM JVD

										ZEMLJIŠTA U VLASNIŠTVU RH		
63 5.	XIV OSJEČKO-BARANJSKA	PODGOR AČ	PODGORA Č	336688	48	295830	ORANIC A	ZAKUP		PRIVREMENO KORIŠTENJE POLJOPRIVREDNOG ZEMLJIŠTA U VLASNIŠTVU RH	25.04.2 020	DIJELOM JVD
63 6.	XIV OSJEČKO-BARANJSKA	PODGOR AČ	PODGORA Č	336688	51	449343	ORANIC A	ZAKUP		PRIVREMENO KORIŠTENJE POLJOPRIVREDNOG ZEMLJIŠTA U VLASNIŠTVU RH	25.04.2 020	SUVLASNIŠTVO RH 4071160923433/410441556338 0
63 7.	XIV OSJEČKO-BARANJSKA	PODGOR AČ	PODGORA Č	336688	81	7270	ORANIC A	PRODA JA	P2	PRIVREMENO KORIŠTENJE POLJOPRIVREDNOG ZEMLJIŠTA U VLASNIŠTVU RH	25.04.2 020	
63 8.	XIV OSJEČKO-BARANJSKA	PODGOR AČ	PODGORA Č	336688	95	4029	ORANIC A	PRODA JA	P2	PRIVREMENO KORIŠTENJE POLJOPRIVREDNOG ZEMLJIŠTA U VLASNIŠTVU RH	25.04.2 020	
63 9.	XIV OSJEČKO-BARANJSKA	PODGOR AČ	PODGORA Č	336688	110	10236	ORANIC A	ZAKUP	P2	PRIVREMENO KORIŠTENJE POLJOPRIVREDNOG ZEMLJIŠTA U VLASNIŠTVU RH	25.04.2 020	
64 0.	XIV OSJEČKO-BARANJSKA	PODGOR AČ	PODGORA Č	336688	165	3724	ORANIC A	PRODA JA	P2	PRIVREMENO KORIŠTENJE POLJOPRIVREDNOG ZEMLJIŠTA U VLASNIŠTVU RH	25.04.2 020	
64 1.	XIV OSJEČKO-BARANJSKA	PODGOR AČ	PODGORA Č	336688	253	5701	ORANIC A	PRODA JA	P2	PRIVREMENO KORIŠTENJE POLJOPRIVREDNOG ZEMLJIŠTA U VLASNIŠTVU RH	24.04.2 020	
64 2.	XIV OSJEČKO-BARANJSKA	PODGOR AČ	PODGORA Č	336688	315	2194	ORANIC A	ZAKUP	P2	PRIVREMENO KORIŠTENJE POLJOPRIVREDNOG ZEMLJIŠTA U VLASNIŠTVU RH	25.04.2 020	
64 3.	XIV OSJEČKO-BARANJSKA	PODGOR AČ	PODGORA Č	336688	319	9033	ORANIC A	ZAKUP	P2	PRIVREMENO KORIŠTENJE POLJOPRIVREDNOG ZEMLJIŠTA U VLASNIŠTVU RH	25.04.2 020	
64 4.	XIV OSJEČKO-BARANJSKA	PODGOR AČ	PODGORA Č	336688	327	9754	ORANIC A	PRODA JA	P2	PRIVREMENO KORIŠTENJE POLJOPRIVREDNOG ZEMLJIŠTA U VLASNIŠTVU RH	24.04.2 020	
64 5.	XIV OSJEČKO-BARANJSKA	PODGOR AČ	PODGORA Č	336688	331	10083	ORANIC A	ZAKUP	P2	PRIVREMENO KORIŠTENJE POLJOPRIVREDNOG ZEMLJIŠTA U VLASNIŠTVU RH	25.04.2 020	

64 6.	XIV OSJEČKO- BARANJSKA	PODGOR AČ	PODGORA Č	336688	375	1472	ORANIC A	PRODA JA	P2	PRIVREMENO KORIŠTENJE POLJOPRIVREDNO G ZEMLJIŠTA U VLASNIŠTVU RH	25.04.2 020	
64 7.	XIV OSJEČKO- BARANJSKA	PODGOR AČ	PODGORA Č	336688	381	3315	ORANIC A	PRODA JA	P2	PRIVREMENO KORIŠTENJE POLJOPRIVREDNO G ZEMLJIŠTA U VLASNIŠTVU RH	25.04.2 020	
64 8.	XIV OSJEČKO- BARANJSKA	PODGOR AČ	PODGORA Č	336688	429	3603	ORANIC A	PRODA JA	P2	PRIVREMENO KORIŠTENJE POLJOPRIVREDNO G ZEMLJIŠTA U VLASNIŠTVU RH	25.04.2 020	
64 9.	XIV OSJEČKO- BARANJSKA	PODGOR AČ	PODGORA Č	336688	650	4479	ORANIC A	PRODA JA	P2	PRIVREMENO KORIŠTENJE POLJOPRIVREDNO G ZEMLJIŠTA U VLASNIŠTVU RH	25.04.2 020	
65 0.	XIV OSJEČKO- BARANJSKA	PODGOR AČ	PODGORA Č	336688	685	4000	ORANIC A	PRODA JA	P2	PRIVREMENO KORIŠTENJE POLJOPRIVREDNO G ZEMLJIŠTA U VLASNIŠTVU RH	25.04.2 020	
65 1.	XIV OSJEČKO- BARANJSKA	PODGOR AČ	PODGORA Č	336688	752	4148	ORANIC A	PRODA JA	P2	PRIVREMENO KORIŠTENJE POLJOPRIVREDNO G ZEMLJIŠTA U VLASNIŠTVU RH	25.04.2 020	
65 2.	XIV OSJEČKO- BARANJSKA	PODGOR AČ	PODGORA Č	336688	814	6842	ORANIC A	ZAKUP	P2	PRIVREMENO KORIŠTENJE POLJOPRIVREDNO G ZEMLJIŠTA U VLASNIŠTVU RH	25.04.2 020	
65 3.	XIV OSJEČKO- BARANJSKA	PODGOR AČ	PODGORA Č	336688	835	2039	ORANIC A	PRODA JA	P2	PRIVREMENO KORIŠTENJE POLJOPRIVREDNO G ZEMLJIŠTA U VLASNIŠTVU RH	25.04.2 020	
65 4.	XIV OSJEČKO- BARANJSKA	PODGOR AČ	PODGORA Č	336688	849	8352	ORANIC A	ZAKUP	P2	PRIVREMENO KORIŠTENJE POLJOPRIVREDNO G ZEMLJIŠTA U VLASNIŠTVU RH	25.04.2 020	
65 5.	XIV OSJEČKO- BARANJSKA	PODGOR AČ	PODGORA Č	336688	861	8148	ORANIC A	PRODA JA	P2	PRIVREMENO KORIŠTENJE POLJOPRIVREDNO G ZEMLJIŠTA U VLASNIŠTVU RH	25.04.2 020	
65 6.	XIV OSJEČKO- BARANJSKA	PODGOR AČ	PODGORA Č	336688	887	1577	ORANIC A	ZAKUP	P2	PRIVREMENO KORIŠTENJE POLJOPRIVREDNO G ZEMLJIŠTA U VLASNIŠTVU RH	25.04.2 020	
65 7.	XIV OSJEČKO- BARANJSKA	PODGOR AČ	PODGORA Č	336688	889	2274	ORANIC A	ZAKUP	P2	PRIVREMENO KORIŠTENJE POLJOPRIVREDNO G	25.04.2 020	

										ZEMLJIŠTA U VLASNIŠTVU RH		
658.	XIV OSJEČKO-BARANJSKA	PODGORAČ	PODGORAČ	336688	922	3366	ORANICA	PRODAJA	P2	PRIVREMENO KORIŠTENJE POLJOPRIVREDNOG ZEMLJIŠTA U VLASNIŠTVU RH	25.04.2020	
659.	XIV OSJEČKO-BARANJSKA	PODGORAČ	PODGORAČ	336688	961	3618	ORANICA	PRODAJA	P2	PRIVREMENO KORIŠTENJE POLJOPRIVREDNOG ZEMLJIŠTA U VLASNIŠTVU RH	25.04.2020	SUVLASNIŠTVO RH 1/2
660.	XIV OSJEČKO-BARANJSKA	PODGORAČ	PODGORAČ	336688	962	569	ORANICA	PRODAJA	P2	PRIVREMENO KORIŠTENJE POLJOPRIVREDNOG ZEMLJIŠTA U VLASNIŠTVU RH	25.04.2020	SUVLASNIŠTVO RH 1/6
661.	XIV OSJEČKO-BARANJSKA	PODGORAČ	PODGORAČ	336688	1009	7409	ORANICA	PRODAJA	P2	PRIVREMENO KORIŠTENJE POLJOPRIVREDNOG ZEMLJIŠTA U VLASNIŠTVU RH	25.04.2020	SUVLASNIŠTVO RH 1/2
662.	XIV OSJEČKO-BARANJSKA	PODGORAČ	PODGORAČ	336688	1014	4565	ORANICA	PRODAJA	P2	PRIVREMENO KORIŠTENJE POLJOPRIVREDNOG ZEMLJIŠTA U VLASNIŠTVU RH	25.04.2020	
663.	XIV OSJEČKO-BARANJSKA	PODGORAČ	PODGORAČ	336688	1016	5019	ORANICA	ZAKUP	P2	PRIVREMENO KORIŠTENJE POLJOPRIVREDNOG ZEMLJIŠTA U VLASNIŠTVU RH	25.04.2020	
664.	XIV OSJEČKO-BARANJSKA	PODGORAČ	PODGORAČ	336688	1046	6098	ORANICA	PRODAJA	P2	PRIVREMENO KORIŠTENJE POLJOPRIVREDNOG ZEMLJIŠTA U VLASNIŠTVU RH	25.04.2020	SUVLASNIŠTVO RH 18/25
665.	XIV OSJEČKO-BARANJSKA	PODGORAČ	PODGORAČ	336688	1094	10600	ORANICA	ZAKUP	P2	PRIVREMENO KORIŠTENJE POLJOPRIVREDNOG ZEMLJIŠTA U VLASNIŠTVU RH	25.04.2020	
666.	XIV OSJEČKO-BARANJSKA	PODGORAČ	PODGORAČ	336688	1095	2244	ORANICA	PRODAJA	P2	PRIVREMENO KORIŠTENJE POLJOPRIVREDNOG ZEMLJIŠTA U VLASNIŠTVU RH	25.04.2020	
667.	XIV OSJEČKO-BARANJSKA	PODGORAČ	PODGORAČ	336688	1116	10364	ORANICA	PRODAJA	P2	PRIVREMENO KORIŠTENJE POLJOPRIVREDNOG ZEMLJIŠTA U VLASNIŠTVU RH	25.04.2020	
668.	XIV OSJEČKO-BARANJSKA	PODGORAČ	PODGORAČ	336688	1209	1209	ORANICA	PRODAJA	P2	PRIVREMENO KORIŠTENJE POLJOPRIVREDNOG ZEMLJIŠTA U VLASNIŠTVU RH	25.04.2020	SUVLASNIŠTVO RH 1/4

66 9.	XIV OSJEČKO- BARANJSKA	PODGOR AČ	PODGORA Č	336688	1210	4236	ORANIC A	PRODA JA	P2	PRIVREMENO KORIŠTENJE POLJOPRIVREDNO G ZEMLJIŠTA U VLASNIŠTVU RH	25.04.2 020	SUVLASNIŠTVO RH 1/4
67 0.	XIV OSJEČKO- BARANJSKA	PODGOR AČ	PODGORA Č	336688	1229	1723	ORANIC A	PRODA JA	P2	PRIVREMENO KORIŠTENJE POLJOPRIVREDNO G ZEMLJIŠTA U VLASNIŠTVU RH	25.04.2 020	
67 1.	XIV OSJEČKO- BARANJSKA	PODGOR AČ	PODGORA Č	336688	1230	1948	ORANIC A	PRODA JA	P2	PRIVREMENO KORIŠTENJE POLJOPRIVREDNO G ZEMLJIŠTA U VLASNIŠTVU RH	25.04.2 020	
67 2.	XIV OSJEČKO- BARANJSKA	PODGOR AČ	PODGORA Č	336688	1252	6293	ORANIC A	ZAKUP	P2	PRIVREMENO KORIŠTENJE POLJOPRIVREDNO G ZEMLJIŠTA U VLASNIŠTVU RH	20.11.2 022	
67 3.	XIV OSJEČKO- BARANJSKA	PODGOR AČ	PODGORA Č	336688	1286	2887	ORANIC A	ZAKUP	P2	PRIVREMENO KORIŠTENJE POLJOPRIVREDNO G ZEMLJIŠTA U VLASNIŠTVU RH	25.04.2 020	DIJELOM JVD
67 4.	XIV OSJEČKO- BARANJSKA	PODGOR AČ	PODGORA Č	336688	1297	2649	ORANIC A	PRODA JA	P2	PRIVREMENO KORIŠTENJE POLJOPRIVREDNO G ZEMLJIŠTA U VLASNIŠTVU RH	25.04.2 020	DIJELOM JVD
67 5.	XIV OSJEČKO- BARANJSKA	PODGOR AČ	PODGORA Č	336688	1393	3205	ORANIC A	ZAKUP	P2	PRIVREMENO KORIŠTENJE POLJOPRIVREDNO G ZEMLJIŠTA U VLASNIŠTVU RH	25.04.2 020	
67 6.	XIV OSJEČKO- BARANJSKA	PODGOR AČ	PODGORA Č	336688	1457	20480	ORANIC A	ZAKUP	P2	PRIVREMENO KORIŠTENJE POLJOPRIVREDNO G ZEMLJIŠTA U VLASNIŠTVU RH	25.04.2 020	
67 7.	XIV OSJEČKO- BARANJSKA	PODGOR AČ	PODGORA Č	336688	1483	9956	ORANIC A	PRODA JA	P2	PRIVREMENO KORIŠTENJE POLJOPRIVREDNO G ZEMLJIŠTA U VLASNIŠTVU RH	24.04.2 020	
67 8.	XIV OSJEČKO- BARANJSKA	PODGOR AČ	PODGORA Č	336688	1497	5331	ORANIC A	ZAKUP	P2	PRIVREMENO KORIŠTENJE POLJOPRIVREDNO G ZEMLJIŠTA U VLASNIŠTVU RH	25.04.2 020	DIJELOM JVD, SUVLASNIŠTVO RH 5331/12463
67 9.	XIV OSJEČKO- BARANJSKA	PODGOR AČ	PODGORA Č	336688	1498	11574	ORANIC A	ZAKUP	P2	PRIVREMENO KORIŠTENJE POLJOPRIVREDNO G ZEMLJIŠTA U VLASNIŠTVU RH	25.04.2 020	DIJELOM JVD
68 0.	XIV OSJEČKO- BARANJSKA	PODGOR AČ	PODGORA Č	336688	1499	4188	ORANIC A	ZAKUP	P2	PRIVREMENO KORIŠTENJE POLJOPRIVREDNO G	25.04.2 020	DIJELOM JVD

										ZEMLJIŠTA U VLASNIŠTVU RH		
68 1.	XIV OSJEČKO- BARANJSKA	PODGOR AČ	PODGORA Č	336688	1501	23376	ORANIC A	ZAKUP	P2	PRIVREMENO KORIŠTENJE POLJOPRIVREDNO G ZEMLJIŠTA U VLASNIŠTVU RH	25.04.2 020	DIJELOM JVD
68 2.	XIV OSJEČKO- BARANJSKA	PODGOR AČ	PODGORA Č	336688	1513	21788	ORANIC A	ZAKUP	P2	PRIVREMENO KORIŠTENJE POLJOPRIVREDNO G ZEMLJIŠTA U VLASNIŠTVU RH	24.04.2 020	
68 3.	XIV OSJEČKO- BARANJSKA	PODGOR AČ	PODGORA Č	336688	1522	26949	ORANIC A	ZAKUP	P2	PRIVREMENO KORIŠTENJE POLJOPRIVREDNO G ZEMLJIŠTA U VLASNIŠTVU RH	24.04.2 020	
68 4.	XIV OSJEČKO- BARANJSKA	PODGOR AČ	PODGORA Č	336688	1597	11188	ORANIC A	PRODA JA		PRIVREMENO KORIŠTENJE POLJOPRIVREDN OG ZEMLJIŠTA U VLASNIŠTVU RH	25.04.2 020	
68 5.	XIV OSJEČKO- BARANJSKA	PODGOR AČ	PODGORA Č	336688	1930	1375	ORANIC A	ZAKUP	P2	PRIVREMENO KORIŠTENJE POLJOPRIVREDNO G ZEMLJIŠTA U VLASNIŠTVU RH	25.04.2 020	SUVLASNIŠTVO RH 1/2
68 6.	XIV OSJEČKO- BARANJSKA	PODGOR AČ	PODGORA Č	336688	1/1	467864	ORANIC A	ZAKUP		PRIVREMENO KORIŠTENJE POLJOPRIVREDNO G ZEMLJIŠTA U VLASNIŠTVU RH	25.04.2 020	
68 7.	XIV OSJEČKO- BARANJSKA	PODGOR AČ	PODGORA Č	336688	3/1	419421	ORANIC A	ZAKUP		PRIVREMENO KORIŠTENJE POLJOPRIVREDNO G ZEMLJIŠTA U VLASNIŠTVU RH	25.04.2 020	DIJELOM JVD
68 8.	XIV OSJEČKO- BARANJSKA	PODGOR AČ	PODGORA Č	336688	27/1	131065	ORANIC A	ZAKUP		PRIVREMENO KORIŠTENJE POLJOPRIVREDNO G ZEMLJIŠTA U VLASNIŠTVU RH	25.04.2 020	
68 9.	XIV OSJEČKO- BARANJSKA	PODGOR AČ	PODGORA Č	336688	31/1	618438	ORANIC A	ZAKUP		PRIVREMENO KORIŠTENJE POLJOPRIVREDNO G ZEMLJIŠTA U VLASNIŠTVU RH	25.04.2 020	DIJELOM JVD
69 0.	XIV OSJEČKO- BARANJSKA	PODGOR AČ	PODGORA Č	336688	1/2	286	ORANIC A	ZAKUP		PRIVREMENO KORIŠTENJE POLJOPRIVREDNO G ZEMLJIŠTA U VLASNIŠTVU RH	25.04.2 020	DIJELOM JVD
69 1.	XIV OSJEČKO- BARANJSKA	PODGOR AČ	PODGORA Č	336688	3/2	85	ORANIC A	PRODA JA		PRIVREMENO KORIŠTENJE POLJOPRIVREDNO G ZEMLJIŠTA U VLASNIŠTVU RH	25.04.2 020	

69 2.	XIV OSJEČKO- BARANJSKA	PODGOR AČ	PODGORA Č	336688	27/2	270	ORANIC A	PRODA JA		PRIVREMENO KORIŠTENJE POLJOPRIVREDN OG ZEMLJIŠTA U VLASNIŠTVU RH	25.04.2 020	
69 3.	XIV OSJEČKO- BARANJSKA	PODGOR AČ	PODGORA Č	336688	1037/2	5231	ORANIC A	ZAKUP	P2	PRIVREMENO KORIŠTENJE POLJOPRIVREDNO G ZEMLJIŠTA U VLASNIŠTVU RH	25.04.2 020	
69 4.	XIV OSJEČKO- BARANJSKA	PODGOR AČ	PODGORA Č	336688	1386/2	4643	ORANIC A	PRODA JA		PRIVREMENO KORIŠTENJE POLJOPRIVREDNO G ZEMLJIŠTA U VLASNIŠTVU RH	25.04.2 020	
69 5.	XIV OSJEČKO- BARANJSKA	PODGOR AČ	PODGORA Č	336688	1392/1	4276	ORANIC A	PRODA JA	P2	PRIVREMENO KORIŠTENJE POLJOPRIVREDNO G ZEMLJIŠTA U VLASNIŠTVU RH	25.04.2 020	
69 6.	XIV OSJEČKO- BARANJSKA	PODGOR AČ	PODGORA Č	336688	31/2	138	ORANIC A	ZAKUP		PRIVREMENO KORIŠTENJE POLJOPRIVREDNO G ZEMLJIŠTA U VLASNIŠTVU RH	25.04.2 020	DIJELOM JVD
69 7.	XIV OSJEČKO- BARANJSKA	PODGOR AČ	PODGORA Č	336688	317/1	2289	ORANIC A	PRODA JA	P2	PRIVREMENO KORIŠTENJE POLJOPRIVREDNO G ZEMLJIŠTA U VLASNIŠTVU RH	25.04.2 020	
69 8.	XIV OSJEČKO- BARANJSKA	PODGOR AČ	PODGORA Č	336688	45/1	529482	ORANIC A	ZAKUP	P2	PRIVREMENO KORIŠTENJE POLJOPRIVREDNO G ZEMLJIŠTA U VLASNIŠTVU RH	25.04.2 020	DIJELOM JVD, SUVLASNIŠTVO RH 10589647/105992 00
69 9.	XIV OSJEČKO- BARANJSKA	PODGOR AČ	PODGORA Č	336688	450/2	2415	ORANIC A	PRODA JA	P2	PRIVREMENO KORIŠTENJE POLJOPRIVREDNO G ZEMLJIŠTA U VLASNIŠTVU RH	25.04.2 020	
70 0.	XIV OSJEČKO- BARANJSKA	PODGOR AČ	PODGORA Č	336688	52/1	3471	ORANIC A	PRODA JA		PRIVREMENO KORIŠTENJE POLJOPRIVREDNO G ZEMLJIŠTA U VLASNIŠTVU RH	25.04.2 020	
70 1.	XIV OSJEČKO- BARANJSKA	PODGOR AČ	PODGORA Č	336688	53/1	41123	ORANIC A	ZAKUP	P2	PRIVREMENO KORIŠTENJE POLJOPRIVREDNO G ZEMLJIŠTA U VLASNIŠTVU RH	25.04.2 020	
70 2.	XIV OSJEČKO- BARANJSKA	PODGOR AČ	PODGORA Č	336688	53/2	253	ORANIC A	PRODA JA		PRIVREMENO KORIŠTENJE POLJOPRIVREDNO G ZEMLJIŠTA U VLASNIŠTVU RH	25.04.2 020	
70 3.	XIV OSJEČKO- BARANJSKA	PODGOR AČ	PODGORA Č	336688	54/1	2968	ORANIC A	PRODA JA		PRIVREMENO KORIŠTENJE POLJOPRIVREDNO G	25.04.2 020	

										ZEMLJIŠTA U VLASNIŠTVU RH		
70 4.	XIV OSJEČKO-BARANJSKA	PODGOR AČ	PODGORA Č	336688	661/2	2774	ORANIC A	ZAKUP	P2	PRIVREMENO KORIŠTENJE POLJOPRIVREDNOG ZEMLJIŠTA U VLASNIŠTVU RH	25.04.2 020	SUVLASNIŠTVO RH 1/2
70 5.	XIV OSJEČKO-BARANJSKA	PODGOR AČ	PODGORA Č	336688	77/1	3321	ORANIC A	PRODA JA	P2	PRIVREMENO KORIŠTENJE POLJOPRIVREDNOG ZEMLJIŠTA U VLASNIŠTVU RH	25.04.2 020	
70 6.	XIV OSJEČKO-BARANJSKA	PODGOR AČ	PODGORA Č	336688	92/2	4545	ORANIC A	PRODA JA	P2	PRIVREMENO KORIŠTENJE POLJOPRIVREDNOG ZEMLJIŠTA U VLASNIŠTVU RH	25.04.2 020	
70 7.	XIV OSJEČKO-BARANJSKA	PODGOR AČ	POGANOV CI	317446	20	30827	ORANIC A	ZAKUP	P2	PRIVREMENO KORIŠTENJE POLJOPRIVREDNOG ZEMLJIŠTA U VLASNIŠTVU RH	25.04.2 020	
70 8.	XIV OSJEČKO-BARANJSKA	PODGOR AČ	POGANOV CI	317446	381	82583	PAŠNJA K	ZAKUP	P2	PRIVREMENO KORIŠTENJE POLJOPRIVREDNOG ZEMLJIŠTA U VLASNIŠTVU RH	02.03.2 022	
70 9.	XIV OSJEČKO-BARANJSKA	PODGOR AČ	POGANOV CI	317446	448	18416	PAŠNJA K	ZAKUP	P2	PRIVREMENO KORIŠTENJE POLJOPRIVREDNOG ZEMLJIŠTA U VLASNIŠTVU RH	02.03.2 022	
71 0.	XIV OSJEČKO-BARANJSKA	PODGOR AČ	POGANOV CI	317446	449	26902	PAŠNJA K	ZAKUP	P2	PRIVREMENO KORIŠTENJE POLJOPRIVREDNOG ZEMLJIŠTA U VLASNIŠTVU RH	11.03.2 022	
71 1.	XIV OSJEČKO-BARANJSKA	PODGOR AČ	POGANOV CI	317446	450	19597	PAŠNJA K	ZAKUP	P2	PRIVREMENO KORIŠTENJE POLJOPRIVREDNOG ZEMLJIŠTA U VLASNIŠTVU RH	11.03.2 022	
71 2.	XIV OSJEČKO-BARANJSKA	PODGOR AČ	POGANOV CI	317446	451	38457	PAŠNJA K	ZAKUP	P2	PRIVREMENO KORIŠTENJE POLJOPRIVREDNOG ZEMLJIŠTA U VLASNIŠTVU RH	02.03.2 022	
71 3.	XIV OSJEČKO-BARANJSKA	PODGOR AČ	POGANOV CI	317446	777	3015	ORANIC A	PRODA JA	P2	PRIVREMENO KORIŠTENJE POLJOPRIVREDNOG ZEMLJIŠTA U VLASNIŠTVU RH	23.04.2 020	
71 4.	XIV OSJEČKO-BARANJSKA	PODGOR AČ	POGANOV CI	317446	778	16338	ORANIC A	PRODA JA	P2	PRIVREMENO KORIŠTENJE POLJOPRIVREDNOG ZEMLJIŠTA U VLASNIŠTVU RH	23.04.2 020	

71 5.	XIV OSJEČKO- BARANJSKA	PODGOR AČ	POGANOV CI	317446	784	4528	ORANIC A	PRODA JA		PRIVREMENO KORIŠTENJE POLJOPRIVREDNO G ZEMLJIŠTA U VLASNIŠTVU RH	23.04.2 020	
71 6.	XIV OSJEČKO- BARANJSKA	PODGOR AČ	POGANOV CI	317446	808	5345	ORANIC A	PRODA JA	P2	PRIVREMENO KORIŠTENJE POLJOPRIVREDNO G ZEMLJIŠTA U VLASNIŠTVU RH	23.04.2 020	
71 7.	XIV OSJEČKO- BARANJSKA	PODGOR AČ	RAZBOJIŠ TE	317462	3	29399	ORANIC A	ZAKUP		PRIVREMENO KORIŠTENJE POLJOPRIVREDNO G ZEMLJIŠTA U VLASNIŠTVU RH	25.04.2 020	SUVLASNIŠTVO RH 1/3
71 8.	XIV OSJEČKO- BARANJSKA	PODGOR AČ	RAZBOJIŠ TE	317462	29	2376	ORANIC A	ZAKUP		PRIVREMENO KORIŠTENJE POLJOPRIVREDNO G ZEMLJIŠTA U VLASNIŠTVU RH	25.04.2 020	
71 9.	XIV OSJEČKO- BARANJSKA	PODGOR AČ	RAZBOJIŠ TE	317462	39	5344	ORANIC A	ZAKUP		PRIVREMENO KORIŠTENJE POLJOPRIVREDNO G ZEMLJIŠTA U VLASNIŠTVU RH	25.04.2 020	
72 0.	XIV OSJEČKO- BARANJSKA	PODGOR AČ	RAZBOJIŠ TE	317462	67	6553	ORANIC A	ZAKUP		PRIVREMENO KORIŠTENJE POLJOPRIVREDNO G ZEMLJIŠTA U VLASNIŠTVU RH	25.04.2 020	
72 1.	XIV OSJEČKO- BARANJSKA	PODGOR AČ	RAZBOJIŠ TE	317462	173	6130	ORANIC A	PRODA JA		PRIVREMENO KORIŠTENJE POLJOPRIVREDNO G ZEMLJIŠTA U VLASNIŠTVU RH	25.04.2 020	
72 2.	XIV OSJEČKO- BARANJSKA	PODGOR AČ	RAZBOJIŠ TE	317462	208	6771	ORANIC A	ZAKUP	P2	PRIVREMENO KORIŠTENJE POLJOPRIVREDN OG ZEMLJIŠTA U VLASNIŠTVU RH	25.04.2 020	SUVLASNIŠTVO RH 1/2
72 3.	XIV OSJEČKO- BARANJSKA	PODGOR AČ	RAZBOJIŠ TE	317462	316	4174	ORANIC A	ZAKUP	P2	PRIVREMENO KORIŠTENJE POLJOPRIVREDNO G ZEMLJIŠTA U VLASNIŠTVU RH	25.04.2 020	
72 4.	XIV OSJEČKO- BARANJSKA	PODGOR AČ	RAZBOJIŠ TE	317462	464	3564	ORANIC A	ZAKUP	P2	PRIVREMENO KORIŠTENJE POLJOPRIVREDNO G ZEMLJIŠTA U VLASNIŠTVU RH	25.04.2 020	
72 5.	XIV OSJEČKO- BARANJSKA	PODGOR AČ	RAZBOJIŠ TE	317462	11/1	25041	ORANIC A	ZAKUP		PRIVREMENO KORIŠTENJE POLJOPRIVREDNO G ZEMLJIŠTA U VLASNIŠTVU RH	25.04.2 020	DIJELOM JVD, SUVLASNIŠTVO RH 1/7
72 6.	XIV OSJEČKO- BARANJSKA	PODGOR AČ	STIPANOV CI	336661	137	3610	ORANIC A	ZAKUP		PRIVREMENO KORIŠTENJE POLJOPRIVREDNO G	24.04.2 020	

										ZEMLJIŠTA U VLASNIŠTVU RH		
72 7.	XIV OSJEČKO- BARANJSKA	PODGOR AČ	STIPANO VCI	336661	241	3792	ORANIC A	ZAKUP	P2	PRIVREMENO KORIŠTENJE POLJOPRIVREDNO G ZEMLJIŠTA U VLASNIŠTVU RH	24.04.2 020	
72 8.	XIV OSJEČKO- BARANJSKA	PODGOR AČ	STIPANO VCI	336661	245	6444	ORANIC A	ZAKUP	P2	PRIVREMENO KORIŠTENJE POLJOPRIVREDNO G ZEMLJIŠTA U VLASNIŠTVU RH	24.04.2 020	
72 9.	XIV OSJEČKO- BARANJSKA	PODGOR AČ	STIPANO VCI	336661	136/2	6554	ORANIC A	ZAKUP		PRIVREMENO KORIŠTENJE POLJOPRIVREDNO G ZEMLJIŠTA U VLASNIŠTVU RH	24.04.2 020	
73 0.	XIV OSJEČKO- BARANJSKA	PODGOR AČ	BIJELA LOZA	336696	2	89054	ORANIC A	ZAKUP		ZAKUP	01.02.2 033	DIJELOM JVD
73 1.	XIV OSJEČKO- BARANJSKA	PODGOR AČ	BIJELA LOZA	336696	3	85393	ORANIC A	ZAKUP		ZAKUP	01.02.2 033	
73 2.	XIV OSJEČKO- BARANJSKA	PODGOR AČ	BIJELA LOZA	336696	20	37260	ORANIC A	ZAKUP		ZAKUP	01.02.2 033	
73 3.	XIV OSJEČKO- BARANJSKA	PODGOR AČ	BIJELA LOZA	336696	85	13694	ORANIC A	ZAKUP		ZAKUP	01.02.2 033	
73 4.	XIV OSJEČKO- BARANJSKA	PODGOR AČ	BIJELA LOZA	336696	368	263038	ORANIC A	ZAKUP		ZAKUP	01.02.2 033	DIJELOM JVD
73 5.	XIV OSJEČKO- BARANJSKA	PODGOR AČ	BUDIMCI	317250	4	36520	ORANIC A	ZAKUP	P2	ZAKUP	01.02.2 033	
73 6.	XIV OSJEČKO- BARANJSKA	PODGOR AČ	BUDIMCI	317250	5	15111	ORANIC A	ZAKUP	P2	ZAKUP	01.02.2 033	
73 7.	XIV OSJEČKO- BARANJSKA	PODGOR AČ	BUDIMCI	317250	6	14387	ORANIC A	ZAKUP	P2	ZAKUP	01.02.2 033	
73 8.	XIV OSJEČKO- BARANJSKA	PODGOR AČ	BUDIMCI	317250	12	4650	ORANIC A	ZAKUP	P2	ZAKUP	01.02.2 033	
73 9.	XIV OSJEČKO- BARANJSKA	PODGOR AČ	BUDIMCI	317250	13	31178	ORANIC A	ZAKUP	P2	ZAKUP	01.02.2 033	
74 0.	XIV OSJEČKO- BARANJSKA	PODGOR AČ	BUDIMCI	317250	18	21015	ORANIC A	ZAKUP	P2	ZAKUP	01.02.2 033	DIJELOM JVD
74 1.	XIV OSJEČKO- BARANJSKA	PODGOR AČ	BUDIMCI	317250	19	11975	ORANIC A	ZAKUP	P2	ZAKUP	01.02.2 033	DIJELOM JVD
74 2.	XIV OSJEČKO- BARANJSKA	PODGOR AČ	BUDIMCI	317250	20	5728	ORANIC A	ZAKUP	P2	ZAKUP	01.02.2 033	DIJELOM JVD
74 3.	XIV OSJEČKO- BARANJSKA	PODGOR AČ	BUDIMCI	317250	21	5716	ORANIC A	ZAKUP	P2	ZAKUP	01.02.2 033	DIJELOM JVD
74 4.	XIV OSJEČKO- BARANJSKA	PODGOR AČ	BUDIMCI	317250	45	17757	ORANIC A	ZAKUP	P2	ZAKUP	01.02.2 033	
74 5.	XIV OSJEČKO- BARANJSKA	PODGOR AČ	BUDIMCI	317250	1228	290854	PAŠNJA K	ZAKUP		ZAKUP	01.02.2 033	DIJELOM JVD
74 6.	XIV OSJEČKO- BARANJSKA	PODGOR AČ	BUDIMCI	317250	107	5697	ORANIC A	ZAKUP	P2	ZAKUP	01.02.2 033	DIJELOM JVD
74 7.	XIV OSJEČKO- BARANJSKA	PODGOR AČ	BUDIMCI	317250	127	108939	PAŠNJA K	ZAKUP	P2	ZAKUP	01.02.2 033	DIJELOM JVD
74 8.	XIV OSJEČKO- BARANJSKA	PODGOR AČ	BUDIMCI	317250	201	113902	LIVADA	ZAKUP	P2	ZAKUP	01.02.2 033	

74 9.	XIV OSJEČKO- BARANJSKA	PODGOR AČ	BUDIMCI	317250	305	13943	ORANIC A	ZAKUP	P2	ZAKUP	01.02.2 033	
75 0.	XIV OSJEČKO- BARANJSKA	PODGOR AČ	BUDIMCI	317250	320	54610	ORANIC A	ZAKUP	P2	ZAKUP	01.02.2 033	

75 1.	XIV OSJEČKO- BARANJSKA	PODGOR AČ	BUDIMCI	317250	417	53240	PAŠNJA K	ZAKUP	P2	ZAKUP	01.02.2 033	DIJELOM JVD
75 2.	XIV OSJEČKO- BARANJSKA	PODGOR AČ	BUDIMCI	317250	551	22729	ORANIC A	ZAKUP	P2	ZAKUP	01.02.2 033	DIJELOM JVD
75 3.	XIV OSJEČKO- BARANJSKA	PODGOR AČ	BUDIMCI	317250	1045	125168	ORANIC A	ZAKUP		ZAKUP	01.02.2 033	DIJELOM JVD
75 4.	XIV OSJEČKO- BARANJSKA	PODGOR AČ	BUDIMCI	317250	1046	100553	ORANIC A	ZAKUP		ZAKUP	01.02.2 033	DIJELOM JVD
75 5.	XIV OSJEČKO- BARANJSKA	PODGOR AČ	BUDIMCI	317250	1305	22647	ORANIC A	ZAKUP		ZAKUP	01.02.2 033	DIJELOM JVD
75 6.	XIV OSJEČKO- BARANJSKA	PODGOR AČ	BUDIMCI	317250	1452	13750	ORANIC A	ZAKUP		ZAKUP	01.02.2 033	DIJELOM JVD
75 7.	XIV OSJEČKO- BARANJSKA	PODGOR AČ	BUDIMCI	317250	17/2	53333	ORANIC A	ZAKUP	P2	ZAKUP	01.02.2 033	DIJELOM JVD
75 8.	XIV OSJEČKO- BARANJSKA	PODGOR AČ	KELEŠIN KA	336670	5	12494	ORANIC A	ZAKUP		ZAKUP	01.02.2 033	
75 9.	XIV OSJEČKO- BARANJSKA	PODGOR AČ	KELEŠIN KA	336670	10	8385	ORANIC A	ZAKUP		ZAKUP	01.02.2 033	DIJELOM JVD
76 0.	XIV OSJEČKO- BARANJSKA	PODGOR AČ	KELEŠIN KA	336670	17	4301	ORANIC A	ZAKUP		ZAKUP	01.02.2 033	DIJELOM JVD
76 1.	XIV OSJEČKO- BARANJSKA	PODGOR AČ	KELEŠIN KA	336670	18	23691	ORANIC A	ZAKUP		ZAKUP	01.02.2 033	DIJELOM JVD
76 2.	XIV OSJEČKO- BARANJSKA	PODGOR AČ	KELEŠIN KA	336670	14/1	3799	ORANIC A	PRODA JA		ZAKUP	01.02.2 033	DIJELOM JVD
76 3.	XIV OSJEČKO- BARANJSKA	PODGOR AČ	KELEŠIN KA	336670	8/4	29681	ORANIC A	ZAKUP		ZAKUP	01.02.2 033	DIJELOM JVD
76 4.	XIV OSJEČKO- BARANJSKA	PODGOR AČ	OSTROŠI NCI	317411	84	11317	ORANIC A	ZAKUP	P2	ZAKUP	01.02.2 033	
76 5.	XIV OSJEČKO- BARANJSKA	PODGOR AČ	OSTROŠI NCI	317411	89	4046	ORANIC A	ZAKUP	P2	ZAKUP	01.02.2 033	
76 6.	XIV OSJEČKO- BARANJSKA	PODGOR AČ	OSTROŠI NCI	317411	103	9037	ORANIC A	ZAKUP	P2	ZAKUP	01.02.2 033	
76 7.	XIV OSJEČKO- BARANJSKA	PODGOR AČ	OSTROŠI NCI	317411	315	8635	ORANIC A	ZAKUP	P2	ZAKUP	01.02.2 033	DIJELOM JVD
76 8.	XIV OSJEČKO- BARANJSKA	PODGOR AČ	OSTROŠI NCI	317411	336	12098	ORANIC A	ZAKUP	P2	ZAKUP	01.02.2 033	
76 9.	XIV OSJEČKO- BARANJSKA	PODGOR AČ	OSTROŠI NCI	317411	401/1	193354	ORANIC A	ZAKUP	P2	ZAKUP	01.02.2 033	DIJELOM DMO
77 0.	XIV OSJEČKO- BARANJSKA	PODGOR AČ	OSTROŠI NCI	317411	45/1	12720	ORANIC A	ZAKUP	P2	ZAKUP	01.02.2 033	DIJELOM JVD
77 1.	XIV OSJEČKO- BARANJSKA	PODGOR AČ	PODGOR AČ	336688	36	254045	ORANIC A	ZAKUP		ZAKUP	01.02.2 033	DIJELOM JVD
77 2.	XIV OSJEČKO- BARANJSKA	PODGOR AČ	PODGOR AČ	336688	37	529451	ORANIC A	ZAKUP		ZAKUP	01.02.2 033	
77 3.	XIV OSJEČKO- BARANJSKA	PODGOR AČ	PODGOR AČ	336688	50	744289	ORANIC A	ZAKUP	P2	ZAKUP	01.02.2 033	DIJELOM JVD
77 4.	XIV OSJEČKO- BARANJSKA	PODGOR AČ	PODGOR AČ	336688	1448	10844	ORANIC A	ZAKUP	P2	ZAKUP	01.02.2 033	
77 5.	XIV OSJEČKO- BARANJSKA	PODGOR AČ	PODGOR AČ	336688	1467	364719	ORANIC A	ZAKUP	P2	ZAKUP	01.02.2 033	DIJELOM JVD, SUVLASNIŠTVO RH 364719/370297
77 6.	XIV OSJEČKO- BARANJSKA	PODGOR AČ	PODGOR AČ	336688	1539	4323	ORANIC A	ZAKUP	P2	ZAKUP	01.02.2 033	
77	XIV OSJEČKO-	PODGOR	PODGOR	336688	1541	6794	ORANIC	ZAKUP	P2	ZAKUP	01.02.2	

7.	BARANJSKA	AČ	AČ				A				033	
77 8.	XIV OSJEČKO- BARANJSKA	PODGOR AČ	PODGOR AČ	336688	1542	9843	ORANIC A	ZAKUP	P2	ZAKUP	01.02.2 033	
77 9.	XIV OSJEČKO- BARANJSKA	PODGOR AČ	PODGOR AČ	336688	1537/2	4681	ORANIC A	ZAKUP	P2	ZAKUP	01.02.2 033	
78 0.	XIV OSJEČKO- BARANJSKA	PODGOR AČ	PODGOR AČ	336688	1551/2	6074	ORANIC A	ZAKUP	P2	ZAKUP	01.02.2 033	

78 1.	XIV OSJEČKO- BARANJSKA	PODGOR AČ	POGANOV CI	317446	17	61821	ORANIC A	ZAKUP	P2	ZAKUP	01.02.2 033	DIJELOM JVD
78 2.	XIV OSJEČKO- BARANJSKA	PODGOR AČ	POGANOV CI	317446	18	22456	ORANIC A	ZAKUP	P2	ZAKUP	01.02.2 033	DIJELOM JVD
78 3.	XIV OSJEČKO- BARANJSKA	PODGOR AČ	POGANOV CI	317446	19	109892	ORANIC A	ZAKUP	P2	ZAKUP	01.02.2 033	DIJELOM JVD
78 4.	XIV OSJEČKO- BARANJSKA	PODGOR AČ	POGANOV CI	317446	357	32668	ORANIC A	ZAKUP	P2	ZAKUP	01.02.2 033	
78 5.	XIV OSJEČKO- BARANJSKA	PODGOR AČ	POGANOV CI	317446	509	14167	ORANIC A	ZAKUP	P2	ZAKUP	01.02.2 033	DIJELOM JVD
78 6.	XIV OSJEČKO- BARANJSKA	PODGOR AČ	POGANOV CI	317446	511	15166	TRSTIK	ZAKUP	P2	ZAKUP	01.02.2 033	
78 7.	XIV OSJEČKO- BARANJSKA	PODGOR AČ	POGANOV CI	317446	647	156382	PAŠNJA K	ZAKUP	P2	ZAKUP	01.02.2 033	DIJELOM JVD
78 8.	XIV OSJEČKO- BARANJSKA	PODGOR AČ	POGANOV CI	317446	648	112899	PAŠNJA K	ZAKUP	P2	ZAKUP	01.02.2 033	DIJELOM JVD
78 9.	XIV OSJEČKO- BARANJSKA	PODGOR AČ	POGANOV CI	317446	649	943	PAŠNJA K	ZAKUP	P2	ZAKUP	01.02.2 033	
79 0.	XIV OSJEČKO- BARANJSKA	PODGOR AČ	POGANOV CI	317446	699	47774	ORANIC A	ZAKUP	P2	ZAKUP	01.02.2 033	
79 1.	XIV OSJEČKO- BARANJSKA	PODGOR AČ	POGANOV CI	317446	721	24756	ORANIC A	ZAKUP	P2	ZAKUP	01.02.2 033	DIJELOM JVD
79 2.	XIV OSJEČKO- BARANJSKA	PODGOR AČ	POGANOV CI	317446	722	9322	ORANIC A	ZAKUP	P2	ZAKUP	01.02.2 033	DIJELOM JVD
79 3.	XIV OSJEČKO- BARANJSKA	PODGOR AČ	POGANOV CI	317446	723	4734	ORANIC A	ZAKUP	P2	ZAKUP	01.02.2 033	DIJELOM JVD
79 4.	XIV OSJEČKO- BARANJSKA	PODGOR AČ	POGANOV CI	317446	724	4946	ORANIC A	ZAKUP	P2	ZAKUP	01.02.2 033	DIJELOM JVD
79 5.	XIV OSJEČKO- BARANJSKA	PODGOR AČ	POGANOV CI	317446	725	9396	ORANIC A	ZAKUP	P2	ZAKUP	01.02.2 033	DIJELOM JVD
79 6.	XIV OSJEČKO- BARANJSKA	PODGOR AČ	RAZBOJIŠ TE	317462	10	36410	ORANIC A	ZAKUP		ZAKUP	01.02.2 033	
79 7.	XIV OSJEČKO- BARANJSKA	PODGOR AČ	RAZBOJIŠ TE	317462	91	1184	ORANIC A	ZAKUP	P2	ZAKUP	01.02.2 033	DIJELOM JVD
79 8.	XIV OSJEČKO- BARANJSKA	PODGOR AČ	RAZBOJIŠ TE	317462	212	3247	ORANIC A	ZAKUP	P2	ZAKUP	01.02.2 033	
79 9.	XIV OSJEČKO- BARANJSKA	PODGOR AČ	RAZBOJIŠ TE	317462	213	3436	ORANIC A	ZAKUP	P2	ZAKUP	01.02.2 033	
80 0.	XIV OSJEČKO- BARANJSKA	PODGOR AČ	RAZBOJIŠ TE	317462	708	1852	ORANIC A	ZAKUP	P2	ZAKUP	01.02.2 033	
80 1.	XIV OSJEČKO- BARANJSKA	PODGOR AČ	RAZBOJIŠ TE	317462	709	2049	ORANIC A	ZAKUP	P2	ZAKUP	01.02.2 033	
80 2.	XIV OSJEČKO- BARANJSKA	PODGOR AČ	RAZBOJIŠ TE	317462	11/7	4201	ORANIC A	ZAKUP		ZAKUP	01.02.2 033	
80 3.	XIV OSJEČKO- BARANJSKA	PODGOR AČ	RAZBOJIŠ TE	317462	11/10	5614	ORANIC A	ZAKUP		ZAKUP	01.02.2 033	
80 4.	XIV OSJEČKO- BARANJSKA	PODGOR AČ	RAZBOJIŠ TE	317462	38/2	7479	ORANIC A	ZAKUP		ZAKUP	01.02.2 033	
80 5.	XIV OSJEČKO- BARANJSKA	PODGOR AČ	RAZBOJIŠ TE	317462	56/2	1346	ORANIC A	ZAKUP		ZAKUP	01.02.2 033	
80 6.	XIV OSJEČKO- BARANJSKA	PODGOR AČ	BIJE LA LO ZA	336696	1	290845	PAŠNJA K	ZAKUP		ZAKUP	01.02.2 033	DIJELOM JVD

807.	XIV OSJEČKO-BARANJSKA	PODGOR AČ	POGANOV CI	317446	33	40392	PAŠNJA K	ZAKUP	P2	ZAKUP	01.02.2033	
808.	XIV OSJEČKO-BARANJSKA	PODGOR AČ	BIJELA LOZA	336696	18/2	13372	ORANICA	ZAKUP		ZAKUP	01.02.2033	
809.	XIV OSJEČKO-BARANJSKA	PODGOR AČ	BIJELA LOZA	336696	21/1	8195	ORANICA	ZAKUP		ZAKUP	01.02.2033	
810.	XIV OSJEČKO-BARANJSKA	PODGOR AČ	BIJELA LOZA	336696	204	15988	ORANICA	ZAKUP		ZAKUP	01.02.2033	

81 1.	XIV OSJEČKO- BARANJSKA	PODGOR AČ	BIJELA LOZA	336696	241	11499	PAŠNJA K	ZAKUP		ZAKUP	01.02.2 033	
81 2.	XIV OSJEČKO- BARANJSKA	PODGOR AČ	BIJELA LOZA	336696	565	910	ORANIC A	ZAKUP		ZAKUP	01.02.2 033	
81 3.	XIV OSJEČKO- BARANJSKA	PODGOR AČ	BIJELA LOZA	336696	572	7047	ORANIC A	ZAKUP		ZAKUP	01.02.2 033	
81 4.	XIV OSJEČKO- BARANJSKA	PODGOR AČ	BIJELA LOZA	336696	573	3537	ORANIC A	PRODA JA		ZAKUP	01.02.2 033	
81 5.	XIV OSJEČKO- BARANJSKA	PODGOR AČ	BIJELA LOZA	336696	576	4407	ORANIC A	ZAKUP		ZAKUP	01.02.2 033	
81 6.	XIV OSJEČKO- BARANJSKA	PODGOR AČ	PODGOR AČ	336688	273	1740	ORANIC A	ZAKUP	P2	ZAKUP	01.02.2 033	
81 7.	XIV OSJEČKO- BARANJSKA	PODGOR AČ	PODGOR AČ	336688	274	1202	ORANIC A	ZAKUP	P2	ZAKUP	01.02.2 033	
81 8.	XIV OSJEČKO- BARANJSKA	PODGOR AČ	PODGOR AČ	336688	277	5677	ORANIC A	ZAKUP	P2	ZAKUP	01.02.2 033	
81 9.	XIV OSJEČKO- BARANJSKA	PODGOR AČ	PODGOR AČ	336688	294/1	4083	ORANIC A	ZAKUP		ZAKUP	01.02.2 033	
82 0.	XIV OSJEČKO- BARANJSKA	PODGOR AČ	PODGOR AČ	336688	296/1	2558	ORANIC A	ZAKUP		ZAKUP	01.02.2 033	IZVANSUDSKA NAGODBA
82 1.	XIV OSJEČKO- BARANJSKA	PODGOR AČ	PODGOR AČ	336688	453/2	2241	ORANIC A	ZAKUP	P2	ZAKUP	01.02.2 033	
82 2.	XIV OSJEČKO- BARANJSKA	PODGOR AČ	PODGOR AČ	336688	468	2656	PAŠNJA K	ZAKUP	P2	ZAKUP	01.02.2 033	DIJELOM JVD
82 3.	XIV OSJEČKO- BARANJSKA	PODGOR AČ	PODGOR AČ	336688	491	11621	ORANIC A	ZAKUP	P2	ZAKUP	01.02.2 033	DIJELOM JVD
82 4.	XIV OSJEČKO- BARANJSKA	PODGOR AČ	PODGOR AČ	336688	632	5046	ORANIC A	ZAKUP	P2	ZAKUP	01.02.2 033	DIJELOM JVD
82 5.	XIV OSJEČKO- BARANJSKA	PODGOR AČ	PODGOR AČ	336688	791	17461	ORANIC A	ZAKUP	P2	ZAKUP	01.02.2 033	
82 6.	XIV OSJEČKO- BARANJSKA	PODGOR AČ	PODGOR AČ	336688	912	8389	PAŠNJA K	ZAKUP	P2	ZAKUP	01.02.2 033	
82 7.	XIV OSJEČKO- BARANJSKA	PODGOR AČ	PODGOR AČ	336688	1054	5170	ORANIC A	ZAKUP	P2	ZAKUP	01.02.2 033	
82 8.	XIV OSJEČKO- BARANJSKA	PODGOR AČ	PODGOR AČ	336688	1060	15738	PAŠNJA K	ZAKUP	P2	ZAKUP	01.02.2 033	
82 9.	XIV OSJEČKO- BARANJSKA	PODGOR AČ	PODGOR AČ	336688	1082	1227	ORANIC A	ZAKUP	P2	ZAKUP	01.02.2 033	
83 0.	XIV OSJEČKO- BARANJSKA	PODGOR AČ	PODGOR AČ	336688	1325/1	1732	ORANIC A	ZAKUP	P2	ZAKUP	01.02.2 033	DIJELOM JVD
83 1.	XIV OSJEČKO- BARANJSKA	PODGOR AČ	PODGOR AČ	336688	1484	5685	ORANIC A	ZAKUP	P2	ZAKUP	01.02.2 033	DIJELOM JVD
83 2.	XIV OSJEČKO- BARANJSKA	PODGOR AČ	BUDIMCI	317250	193	22718	LIVADA	ZAKUP	P2	ZAKUP	01.02.2 033	
83 3.	XIV OSJEČKO- BARANJSKA	PODGOR AČ	BUDIMCI	317250	208	10230	ORANIC A	ZAKUP	P2	ZAKUP	01.02.2 033	
83 4.	XIV OSJEČKO- BARANJSKA	PODGOR AČ	BUDIMCI	317250	235	26351	LIVADA	ZAKUP	P2	ZAKUP	01.02.2 033	DIJELOM JVD
83 5.	XIV OSJEČKO- BARANJSKA	PODGOR AČ	BUDIMCI	317250	298	17846	LIVADA	ZAKUP	P2	ZAKUP	01.02.2 033	
83 6.	XIV OSJEČKO- BARANJSKA	PODGOR AČ	BUDIMCI	317250	306	24911	LIVADA	ZAKUP	P2	ZAKUP	01.02.2 033	
83	XIV OSJEČKO-	PODGOR	BUDIMCI	317250	495	15473	LIVADA	ZAKUP		ZAKUP	01.02.2	DIJELOM JVD

7.	BARANJSKA	AČ									033	
83 8.	XIV OSJEČKO- BARANJSKA	PODGOR AČ	BUDIMCI	317250	526/3	4626	ORANIC A	ZAKUP		ZAKUP	01.02.2 033	
83 9.	XIV OSJEČKO- BARANJSKA	PODGOR AČ	BUDIMCI	317250	531	35759	PAŠNJA K	ZAKUP	P2	ZAKUP	01.02.2 033	DIJELOM JVD
84 0.	XIV OSJEČKO- BARANJSKA	PODGOR AČ	BUDIMCI	317250	1419	8239	ORANIC A	ZAKUP		ZAKUP	01.02.2 033	DIJELOM JVD

84 1.	XIV OSJEČKO- BARANJSKA	PODGOR AČ	BUDIMCI	317250	1445	7515	ORANIC A	PRODA JA		ZAKUP	01.02.2 033	DIJELOM JVD; NA KATASTARSKOJ ČESTICI SE PREDVIĐAJU TRAJNI NASADI
84 2.	XIV OSJEČKO- BARANJSKA	PODGOR AČ	POGANO VCI	317446	700	13937	ORANIC A	ZAKUP	P2	PRIVREMENO KORIŠTENJE POLJOPRIVREDNO G ZEMLJIŠTA U VLASNIŠTVU RH	22.02.2 023	
84 3.	XIV OSJEČKO- BARANJSKA	PODGOR AČ	BIJE LA LO ZA	336696	213	10407	ORANIC A	ZAKUP		PRIVREMENO KORIŠTENJE POLJOPRIVREDNO G ZEMLJIŠTA U VLASNIŠTVU RH	22.02.2 023	
84 4.	XIV OSJEČKO- BARANJSKA	PODGOR AČ	BIJE LA LO ZA	336696	214	5183	ORANIC A	ZAKUP		PRIVREMENO KORIŠTENJE POLJOPRIVREDN OG ZEMLJIŠTA U VLASNIŠTVU RH	22.02.2 023	
84 5.	XIV OSJEČKO- BARANJSKA	PODGOR AČ	BIJE LA LO ZA	336696	215	9293	ORANIC A	ZAKUP		PRIVREMENO KORIŠTENJE POLJOPRIVREDNO G ZEMLJIŠTA U VLASNIŠTVU RH	22.02.2 023	
84 6.	XIV OSJEČKO- BARANJSKA	PODGOR AČ	BIJE LA LO ZA	336696	239	5965	ORANIC A	ZAKUP		PRIVREMENO KORIŠTENJE POLJOPRIVREDNO G ZEMLJIŠTA U VLASNIŠTVU RH	22.02.2 023	
84 7.	XIV OSJEČKO- BARANJSKA	PODGOR AČ	BUDIMCI	317250	278	22914	ORANIC A	ZAKUP	P2	PRIVREMENO KORIŠTENJE POLJOPRIVREDNO G ZEMLJIŠTA U VLASNIŠTVU RH	22.02.2 023	
84 8.	XIV OSJEČKO- BARANJSKA	PODGOR AČ	BUDIMCI	317250	315	4279	ORANIC A	ZAKUP	P2	PRIVREMENO KORIŠTENJE POLJOPRIVREDNO G ZEMLJIŠTA U VLASNIŠTVU RH	22.02.2 023	
84 9.	XIV OSJEČKO- BARANJSKA	PODGOR AČ	BUDIMCI	317250	315	4279	ORANIC A	ZAKUP	P2	PRIVREMENO KORIŠTENJE POLJOPRIVREDNO G ZEMLJIŠTA U VLASNIŠTVU RH	22.02.2 023	
85 0.	XIV OSJEČKO- BARANJSKA	PODGOR AČ	BUDIMCI	317250	316	17165	ORANIC A	ZAKUP	P2	PRIVREMENO KORIŠTENJE POLJOPRIVREDNO G ZEMLJIŠTA U VLASNIŠTVU RH	22.02.2 023	
85 1.	XIV OSJEČKO- BARANJSKA	PODGOR AČ	BUDIMCI	317250	316	17166	ORANIC A	ZAKUP	P2	PRIVREMENO KORIŠTENJE POLJOPRIVREDNO G ZEMLJIŠTA U VLASNIŠTVU RH	22.02.2 023	

85 2.	XIV OSJEČKO- BARANJSKA	PODGOR AČ	BUDIMCI	317250	989	5756	ORANIC A	ZAKUP		PRIVREMENO KORIŠTENJE POLJOPRIVREDNO G ZEMLJIŠTA U	22.02.2 023	
----------	---------------------------	--------------	---------	--------	-----	------	-------------	-------	--	---	----------------	--

										VLASNIŠTVU RH		
85 3.	XIV OSJEČKO- BARANJSKA	PODGOR AČ	BUDIMCI	317250	1380	173080	PAŠNJA K	PRODA JA	P2	ZAKUP	01.02.2 033	NA KATASTARSKOJ ČESTICI SE PREDVIĐAJU TRAJNI NASADI
85 4.	XIV OSJEČKO- BARANJSKA	PODGOR AČ	BUDIMCI	317250	1384	41679	PAŠNJA K	PRODA JA		ZAKUP	01.02.2 033	NA KATASTARSKOJ ČESTICI SE PREDVIĐAJU TRAJNI NASADI
85 5.	XIV OSJEČKO- BARANJSKA	PODGOR AČ	PODGOR AČ	336688	625	5036	ORANIC A	ZAKUP	P2			IZVANSUDSKA NAGODBA
85 6.	XIV OSJEČKO- BARANJSKA	PODGOR AČ	PODGOR AČ	336688	1377	13654	ORANIC A	ZAKUP	P2			DIJELOM JVD, IZVANSUDSKA NAGODBA
85 7.	XIV OSJEČKO- BARANJSKA	PODGOR AČ	PODGOR AČ	336688	1406	5165	ORANIC A	ZAKUP	P2			IZVANSUDSKA NAGODBA
85 8.	XIV OSJEČKO- BARANJSKA	PODGOR AČ	PODGOR AČ	336688	1351	483	ORANIC A	ZAKUP	P2			DIJELOM JVD, SUVLASNIŠTVO RH 1/3, IZVANSUDSKA NAGODBA
85 9.	XIV OSJEČKO- BARANJSKA	PODGOR AČ	PODGOR AČ	336688	1414	3367	ORANIC A	ZAKUP	P2			IZVANSUDSKA NAGODBA
86 0.	XIV OSJEČKO- BARANJSKA	PODGOR AČ	BUDIMCI	317250	1291	20336	ORANIC A	PRODA JA				IZVANSUDSKA NAGODBA
86 1.	XIV OSJEČKO- BARANJSKA	PODGOR AČ	BUDIMCI	317250	985	10646	ORANIC A	PRODA JA				IZVANSUDSKA NAGODBA
86 2.	XIV OSJEČKO- BARANJSKA	PODGOR AČ	KELEŠIN KA	336670	166	3385	ORANIC A	PRODA JA				IZVANSUDSKA NAGODBA
86 3.	XIV OSJEČKO- BARANJSKA	PODGOR AČ	KELEŠIN KA	336670	168	2745	ORANIC A	PRODA JA				IZVANSUDSKA NAGODBA
86 4.	XIV OSJEČKO- BARANJSKA	PODGOR AČ	STIPANO VCI	336661	117	3799	ORANIC A	PRODA JA	P2			IZVANSUDSKA NAGODBA
86 5.	XIV OSJEČKO- BARANJSKA	PODGOR AČ	PODGOR AČ	336688	348	3162	ORANIC A	PRODA JA	P2			IZVANSUDSKA NAGODBA
86 6.	XIV OSJEČKO- BARANJSKA	PODGOR AČ	KELEŠIN KA	336670	145/3	2600	ORANIC A	ZAKUP	P2			SUVLASNIŠTVO RH 1/3, IZVANSUDSKA NAGODBA
86 7.	XIV OSJEČKO- BARANJSKA	PODGOR AČ	KELEŠIN KA	336670	39	3830	ORANIC A	PRODA JA				IZVANSUDSKA NAGODBA
86 8.	XIV OSJEČKO- BARANJSKA	PODGOR AČ	BIJELA LOZA	336696	342	62855	ORANIC A	ZAKUP				SUVLASNIŠTVO RH 2/6, IZVANSUDSKA NAGODBA
86 9.	XIV OSJEČKO- BARANJSKA	PODGOR AČ	BIJELA LOZA	336696	349/1	5470	ORANIC A	ZAKUP				IZVANSUDSKA NAGODBA
87 0.	XIV OSJEČKO- BARANJSKA	PODGOR AČ	BUDIMCI	317250	1238	10661	ORANIC A	ZAKUP				IZVANSUDSKA NAGODBA
87 1.	XIV OSJEČKO- BARANJSKA	PODGOR AČ	BUDIMCI	317250	1238	5331	ORANIC A	ZAKUP				IZVANSUDSKA NAGODBA
87 2.	XIV OSJEČKO- BARANJSKA	PODGOR AČ	PODGOR AČ	336688	763	2469	ORANIC A	ZAKUP	P2			IZVANSUDSKA NAGODBA
87 3.	XIV OSJEČKO- BARANJSKA	PODGOR AČ	PODGOR AČ	336688	765	4359	ORANIC A	ZAKUP	P2			IZVANSUDSKA NAGODBA
87 4.	XIV OSJEČKO- BARANJSKA	PODGOR AČ	BIJELA LOZA	336696	554	4023	ORANIC A	ZAKUP				DIJELOM JVD, IZVANSUDSKA NAGODBA

87 5.	XIV OSJEČKO- BARANJSKA	PODGOR AČ	PODGOR AČ	336688	179	2753	ORANIC A	ZAKUP	P2	PRIVREMENO KORIŠTENJE POLJOPRIVREDNO G ZEMLJIŠTA U VLASNIŠTVU RH	20.02.2 023	
87 6.	XIV OSJEČKO- BARANJSKA	PODGOR AČ	PODGOR AČ	336688	180	5410	ORANIC A	ZAKUP	P2	PRIVREMENO KORIŠTENJE POLJOPRIVREDNO G ZEMLJIŠTA U VLASNIŠTVU RH	20.02.2 023	

877.	XIV OSJEČKO-BARANJSKA	PODGOR AČ	PODGOR AČ	336688	181	13528	ORANICA	ZAKUP	P2	PRIVREMENO KORIŠTENJE POLJOPRIVREDNOG ZEMLJIŠTA U VLASNIŠTVU RH	20.02.2023	
878.	XIV OSJEČKO-BARANJSKA	PODGOR AČ	BUDIMCI	317250	1253	5650	ORANICA	ZAKUP		PRIVREMENO KORIŠTENJE POLJOPRIVREDNOG ZEMLJIŠTA U VLASNIŠTVU RH	25.08.2021	
879.	XIV OSJEČKO-BARANJSKA	PODGOR AČ	BUDIMCI	317250	311	6801	LIVADA	ZAKUP		PRIVREMENO KORIŠTENJE POLJOPRIVREDNOG ZEMLJIŠTA U VLASNIŠTVU RH	11.11.2020	
880.	XIV OSJEČKO-BARANJSKA	PODGOR AČ	BUDIMCI	317250	44/2	30683	ORANICA	ZAKUP	P2	PRIVREMENO KORIŠTENJE POLJOPRIVREDNOG ZEMLJIŠTA U VLASNIŠTVU RH	25.04.2020	
881.	XIV OSJEČKO-BARANJSKA	PODGOR AČ	PODGOR AČ	336688	1462	20664	ORANICA	ZAKUP	P2	PRIVREMENO KORIŠTENJE POLJOPRIVREDNOG ZEMLJIŠTA U VLASNIŠTVU RH	25.04.2020	
882.	XIV OSJEČKO-BARANJSKA	PODGOR AČ	BUDIMCI	317250	1249	10070	ORANICA	ZAKUP		ZAKUP	01.02.2033	DIJELOM JVD
883.	XIV OSJEČKO-BARANJSKA	PODGOR AČ	PODGOR AČ	336688	430	7051	ORANICA	PRODAJA	P2	PRIVREMENO KORIŠTENJE POLJOPRIVREDNOG ZEMLJIŠTA U VLASNIŠTVU RH	25.04.2020	
884.	XIV OSJEČKO-BARANJSKA	PODGOR AČ	BIJELA LOZA	336696	7/2	241364	ORANICA	ZAKUP		ZAKUP	01.02.2033	
885.	XIV OSJEČKO-BARANJSKA	PODGOR AČ	BIJELA LOZA	336696	178	7605	ORANICA	PRODAJA		PRIVREMENO KORIŠTENJE POLJOPRIVREDNOG ZEMLJIŠTA U VLASNIŠTVU RH	25.04.2020	
886.	XIV OSJEČKO-BARANJSKA	PODGOR AČ	BUDIMCI	317250	287	26592	ORANICA	ZAKUP	P2	PRIVREMENO KORIŠTENJE POLJOPRIVREDNOG ZEMLJIŠTA U VLASNIŠTVU RH	25.04.2020	
887.	XIV OSJEČKO-BARANJSKA	PODGOR AČ	POGANO VCI	317446	786	2598	ORANICA	PRODAJA		PRIVREMENO KORIŠTENJE POLJOPRIVREDNOG ZEMLJIŠTA U VLASNIŠTVU RH	23.04.2020	
888.	XIV OSJEČKO-BARANJSKA	PODGOR AČ	RAZBOJIŠTE	317462	38/7	6718	ORANICA	ZAKUP		PRIVREMENO KORIŠTENJE POLJOPRIVREDNOG ZEMLJIŠTA U VLASNIŠTVU RH	25.04.2020	
889.	XIV OSJEČKO-BARANJSKA	PODGOR AČ	BIJELA LOZA	336696	310	5771	ORANICA	ZAKUP		PRIVREMENO KORIŠTENJE POLJOPRIVREDNOG ZEMLJIŠTA U	25.04.2020	

										VLASNIŠTVU RH		
890.	XIV OSJEČKO-BARANJSKA	PODGORAČ	RAZBOJŠTE	317462	186	7344	ORANICA	PRODAJA	P2	PRIVREMENO KORIŠTENJE POLJOPRIVREDNOG ZEMLJIŠTA U VLASNIŠTVU RH	25.04.2020	
891.	XIV OSJEČKO-BARANJSKA	PODGORAČ	BIJELA LOZA	336696	341/3	5892	ORANICA	PRODAJA		PRIVREMENO KORIŠTENJE POLJOPRIVREDNOG ZEMLJIŠTA U VLASNIŠTVU RH	25.04.2020	
892.	XIV OSJEČKO-BARANJSKA	PODGORAČ	BIJELA LOZA	336696	341/2	6264	ORANICA	PRODAJA		PRIVREMENO KORIŠTENJE POLJOPRIVREDNOG ZEMLJIŠTA U VLASNIŠTVU RH	25.04.2020	
893.	XIV OSJEČKO-BARANJSKA	PODGORAČ	BIJELA LOZA	336696	341/2	742	ORANICA	PRODAJA				
894.	XIV OSJEČKO-BARANJSKA	PODGORAČ	POGANO VCI	317446	513	3490	LIVADA	ZAKUP	P2	ZAKUP	01.02.2033	
895.	XIV OSJEČKO-BARANJSKA	PODGORAČ	STIPANO VCI	336661	162	3092	ORANICA	ZAKUP	P2	PRIVREMENO KORIŠTENJE POLJOPRIVREDNOG ZEMLJIŠTA U VLASNIŠTVU RH	24.04.2020	
896.	XIV OSJEČKO-BARANJSKA	PODGORAČ	BIJELA LOZA	336696	373	337711	ORANICA	ZAKUP		PRIVREMENO KORIŠTENJE POLJOPRIVREDNOG ZEMLJIŠTA U VLASNIŠTVU RH	25.04.2020	
897.	XIV OSJEČKO-BARANJSKA	PODGORAČ	PODGORAČ	336688	11	29433	ORANICA	ZAKUP		PRIVREMENO KORIŠTENJE POLJOPRIVREDNOG ZEMLJIŠTA U VLASNIŠTVU RH	25.04.2020	
898.	XIV OSJEČKO-BARANJSKA	PODGORAČ	POGANO VCI	317446	514	16449	ORANICA	ZAKUP	P2	ZAKUP	01.02.2033	
899.	XIV OSJEČKO-BARANJSKA	PODGORAČ	POGANO VCI	317446	315	110765	ORANICA	ZAKUP	P2	ZAKUP	01.02.2033	DIJELOM JVD
900.	XIV OSJEČKO-BARANJSKA	PODGORAČ	BUDIMCI	317250	80	262484	ORANICA	ZAKUP	P2	ZAKUP	01.02.2033	DIJELOM JVD
901.	XIV OSJEČKO-BARANJSKA	PODGORAČ	BUDIMCI	317250	1240	27302	ORANICA	ZAKUP				IZVANSUDSKA NAGODBA
902.	XIV OSJEČKO-BARANJSKA	PODGORAČ	POGANO VCI	317446	42	6153	ORANICA	ZAKUP	P2	ZAKUP	01.02.2033	
903.	XIV OSJEČKO-BARANJSKA	PODGORAČ	BUDIMCI	317250	292	65234	ORANICA	ZAKUP	P2	PRIVREMENO KORIŠTENJE POLJOPRIVREDNOG ZEMLJIŠTA U VLASNIŠTVU RH	25.04.2020	
904.	XIV OSJEČKO-BARANJSKA	PODGORAČ	BUDIMCI	317250	39	79368	ORANICA	ZAKUP	P2	ZAKUP	01.02.2033	DIJELOM JVD
905.	XIV OSJEČKO-BARANJSKA	PODGORAČ	BUDIMCI	317250	51	394517	ORANICA	ZAKUP	P2	ZAKUP	01.02.2033	DIJELOM JVD
906.	XIV OSJEČKO-BARANJSKA	PODGORAČ	BUDIMCI	317250	35	22813	ORANICA	ZAKUP	P2	ZAKUP	01.02.2033	DIJELOM JVD
907.	XIV OSJEČKO-BARANJSKA	PODGORAČ	PODGORAČ	336688	1205	4600	ORANICA	PRODAJA	P2	PRIVREMENO KORIŠTENJE	25.04.2020	DIJELOM JVD

										POLJOPRIVREDN OG ZEMLJIŠTA U VLASNIŠTVU RH		
90 8.	XIV OSJEČKO- BARANJSKA	PODGOR AČ	POGANO VCI	317446	558	5112	ORANIC A	ZAKUP	P2	ZAKUP	01.02.2 033	DIJELOM JVD
90 9.	XIV OSJEČKO- BARANJSKA	PODGOR AČ	KELEŠIN KA	336670	221	8393	ORANIC A	PRODA JA		PRIVREMENO KORIŠTENJE POLJOPRIVREDNO G ZEMLJIŠTA U VLASNIŠTVU RH	25.04.2 020	
91 0.	XIV OSJEČKO- BARANJSKA	PODGOR AČ	BUDIMCI	317250	57	49869	ORANIC A	ZAKUP	P2	PRIVREMENO KORIŠTENJE POLJOPRIVREDNO G ZEMLJIŠTA U VLASNIŠTVU RH	25.04.2 020	
91 1.	XIV OSJEČKO- BARANJSKA	PODGOR AČ	BUDIMCI	317250	79	116410	ORANIC A	ZAKUP	P2	ZAKUP	01.02.2 033	DIJELOM JVD
91 2.	XIV OSJEČKO- BARANJSKA	PODGOR AČ	POGANO VCI	317446	343	14742	ORANIC A	ZAKUP	P2	ZAKUP	01.02.2 033	
91 3.	XIV OSJEČKO- BARANJSKA	PODGOR AČ	BUDIMCI	317250	53	455608	ORANIC A	ZAKUP	P2	ZAKUP	01.02.2 033	
91 4.	XIV OSJEČKO- BARANJSKA	PODGOR AČ	PODGOR AČ	336688	1516	16487	ORANIC A	ZAKUP	P2	PRIVREMENO KORIŠTENJE POLJOPRIVREDNO G ZEMLJIŠTA U VLASNIŠTVU RH	25.04.2 020	
91 5.	XIV OSJEČKO- BARANJSKA	PODGOR AČ	BUDIMCI	317250	81	317382	ORANIC A	ZAKUP	P2	ZAKUP	01.02.2 033	
91 6.	XIV OSJEČKO- BARANJSKA	PODGOR AČ	POGANO VCI	317446	314	207800	ORANIC A	ZAKUP	P2	ZAKUP	01.02.2 033	DIJELOM JVD
91 7.	XIV OSJEČKO- BARANJSKA	PODGOR AČ	BUDIMCI	317250	267	8423	ORANIC A	PRODA JA	P2	PRIVREMENO KORIŠTENJE POLJOPRIVREDNO G ZEMLJIŠTA U VLASNIŠTVU RH	24.04.2 020	
91 8.	XIV OSJEČKO- BARANJSKA	PODGOR AČ	BUDIMCI	317250	66	29732	ORANIC A	ZAKUP	P2	ZAKUP	01.02.2 033	
91 9.	XIV OSJEČKO- BARANJSKA	PODGOR AČ	BUDIMCI	317250	11	33640	ORANIC A	ZAKUP	P2	ZAKUP	01.02.2 033	
92 0.	XIV OSJEČKO- BARANJSKA	PODGOR AČ	BUDIMCI	317250	322	15780	ORANIC A	PRODA JA		PRIVREMENO KORIŠTENJE POLJOPRIVREDNO G ZEMLJIŠTA U VLASNIŠTVU RH	25.04.2 020	
92 1.	XIV OSJEČKO- BARANJSKA	PODGOR AČ	BUDIMCI	317250	2	159259	ORANIC A	ZAKUP	P2	ZAKUP	01.02.2 033	DIJELOM JVD
92 2.	XIV OSJEČKO- BARANJSKA	PODGOR AČ	BUDIMCI	317250	1442	18356	ORANIC A	ZAKUP		ZAKUP	01.02.2 033	DIJELOM JVD
92 3.	XIV OSJEČKO- BARANJSKA	PODGOR AČ	BUDIMCI	317250	977	143308	ORANIC A	ZAKUP	P2	ZAKUP	01.02.2 033	DIJELOM JVD
92 4.	XIV OSJEČKO- BARANJSKA	PODGOR AČ	BUDIMCI	317250	7	63171	ORANIC A	ZAKUP	P2	ZAKUP	01.02.2 033	
92 5.	XIV OSJEČKO- BARANJSKA	PODGOR AČ	POGANO VCI	317446	35	15867	ORANIC A	ZAKUP	P2	ZAKUP	01.02.2 033	
92 6.	XIV OSJEČKO- BARANJSKA	PODGOR AČ	BUDIMCI	317250	34	93777	ORANIC A	ZAKUP	P2	ZAKUP	01.02.2 033	DIJELOM JVD
92	XIV OSJEČKO-	PODGOR	BUDIMCI	317250	104	21971	ORANIC	PRODA		PRIVREMENO KORIŠTENJE	25.04.2	

7.	BARANJSKA	AČ					A	JA		POLJOPRIVREDN OG	020	
----	-----------	----	--	--	--	--	---	----	--	---------------------	-----	--

										ZEMLJIŠTA U VLASNIŠTVU RH		
92 8.	XIV OSJEČKO- BARANJSKA	PODGOR AČ	BUDIMCI	317250	587	5333	ORANIC A	ZAKUP		ZAKUP	01.02.2 033	DIJELOM JVD
92 9.	XIV OSJEČKO- BARANJSKA	PODGOR AČ	KELEŠIN KA	336670	15	2976	ORANIC A	ZAKUP		PRIVREMENO KORIŠTENJE POLJOPRIVREDNO G ZEMLJIŠTA U VLASNIŠTVU RH	25.04.2 020	DIJELOM JVD, SUVLASNIŠTVO RH 1/2
93 0.	XIV OSJEČKO- BARANJSKA	PODGOR AČ	KELEŠIN KA	336670	45	3548	ORANIC A	PRODA JA				SUVLASNIŠTVO RH 1/2, IZVANSUDSKA NAGODBA
93 1.	XIV OSJEČKO- BARANJSKA	PODGOR AČ	KELEŠIN KA	336670	24	12981	ORANIC A	PRODA JA				DIJELOM JVD, SUVLASNIŠTVO RH 1/2, IZVANSUDSKA NAGODBA
93 2.	XIV OSJEČKO- BARANJSKA	PODGOR AČ	RAZBOJIŠ TE	317462	542	4926	ORANIC A	ZAKUP	P2	PRIVREMENO KORIŠTENJE POLJOPRIVREDNO G ZEMLJIŠTA U VLASNIŠTVU RH	25.04.2 020	SUVLASNIŠTVO RH 1/3
93 3.	XIV OSJEČKO- BARANJSKA	PODGOR AČ	PODGOR AČ	336688	640	5524	ORANIC A	PRODA JA	P2	PRIVREMENO KORIŠTENJE POLJOPRIVREDNO G ZEMLJIŠTA U VLASNIŠTVU RH	25.04.2 020	SUVLASNIŠTVO RH 1/4
93 4.	XIV OSJEČKO- BARANJSKA	PODGOR AČ	RAZBOJIŠ TE	317462	459	3440	ORANIC A	ZAKUP	P2	PRIVREMENO KORIŠTENJE POLJOPRIVREDNO G ZEMLJIŠTA U VLASNIŠTVU RH	25.04.2 020	SUVLASNIŠTVO RH 1/2
93 5.	XIV OSJEČKO- BARANJSKA	PODGOR AČ	BIJE LA LO ZA	336696	22	24520	ORANIC A	ZAKUP		PRIVREMENO KORIŠTENJE POLJOPRIVREDNO G ZEMLJIŠTA U VLASNIŠTVU RH	25.04.2 020	SUVLASNIŠTVO RH 1/6
93 6.	XIV OSJEČKO- BARANJSKA	PODGOR AČ	PODGOR AČ	336688	35	217553	ORANIC A	ZAKUP		PRIVREMENO KORIŠTENJE POLJOPRIVREDNO G ZEMLJIŠTA U VLASNIŠTVU RH	25.04.2 020	DIJELOM JVD, SUVLASNIŠTVO RH 10877641/108966 50
93 7.	XIV OSJEČKO- BARANJSKA	PODGOR AČ	BIJE LA LO ZA	336696	340	7184	ORANIC A	PRODA JA		PRIVREMENO KORIŠTENJE POLJOPRIVREDN OG ZEMLJIŠTA U VLASNIŠTVU RH	25.04.2 020	SUVLASNIŠTVO RH 1/2
93 8.	XIV OSJEČKO- BARANJSKA	PODGOR AČ	KELEŠIN KA	336670	1	22116	ORANIC A	ZAKUP		PRIVREMENO KORIŠTENJE POLJOPRIVREDNO G ZEMLJIŠTA U VLASNIŠTVU RH	25.04.2 020	DIJELOM JVD, SUVLASNIŠTVO RH 36/288
93 9.	XIV OSJEČKO- BARANJSKA	PODGOR AČ	RAZBOJIŠ TE	317462	38/9	3102	ORANIC A	ZAKUP		PRIVREMENO KORIŠTENJE POLJOPRIVREDNO G ZEMLJIŠTA U VLASNIŠTVU RH	25.04.2 020	
94 0.	XIV OSJEČKO- BARANJSKA	PODGOR AČ	PODGOR AČ	336688	1463	6346	ORANIC A	ZAKUP	P2			SUVLASNIŠTVO RH 1/2, IZVANSUDSKA NAGODBA
94	XIV OSJEČKO-	PODGOR	OSTROŠI	317411	77	10312	ORANIC	ZAKUP	P2	ZAKUP	01.02.2	

1.	BARANJSKA	AČ	NCI				A				033	
----	-----------	----	-----	--	--	--	---	--	--	--	-----	--

94 2.	XIV OSJEČKO- BARANJSKA	PODGOR AČ	BUDIMCI	317250	49	80000	ORANIC A	ZAKUP	P2, P3	KONCESIJA POLJOPRIVREDN OG ZEMLJIŠTA U VLASNIŠTVU RH	21.01.2 039	DIJELOM JVD
94 3.	XIV OSJEČKO- BARANJSKA	PODGOR AČ	BUDIMCI	317250	49	50000	ORANIC A	ZAKUP	P2, P3	KONCESIJA POLJOPRIVREDN OG ZEMLJIŠTA U VLASNIŠTVU RH	21.01.2 039	DIJELOM JVD
94 4.	XIV OSJEČKO- BARANJSKA	PODGOR AČ	BUDIMCI	317250	49	150000	ORANIC A	ZAKUP	P2, P3	KONCESIJA POLJOPRIVREDN OG ZEMLJIŠTA U VLASNIŠTVU RH	21.01.2 039	DIJELOM JVD
94 5.	XIV OSJEČKO- BARANJSKA	PODGOR AČ	BUDIMCI	317250	49	131049	ORANIC A	ZAKUP	P2, P3	KONCESIJA POLJOPRIVREDN OG ZEMLJIŠTA U VLASNIŠTVU RH	21.01.2 039	DIJELOM JVD
94 6.	XIV OSJEČKO- BARANJSKA	PODGOR AČ	BUDIMCI	317250	50	407170	ORANIC A	ZAKUP	P2, P3	KONCESIJA POLJOPRIVREDN OG ZEMLJIŠTA U VLASNIŠTVU RH	21.01.2 039	DIJELOM JVD
94 7.	XIV OSJEČKO- BARANJSKA	PODGOR AČ	BUDIMCI	317250	106	47889	ORANIC A	PRODA JA	P2	PRIVREMENO KORIŠTENJE POLJOPRIVREDN OG ZEMLJIŠTA U VLASNIŠTVU RH	25.04.2 020	DIJELOM JVD
94 8.	XIV OSJEČKO- BARANJSKA	PODGOR AČ	BUDIMCI	317250	108	25852	PAŠNJA K	ZAKUP	P2, P3	KONCESIJA POLJOPRIVREDN OG ZEMLJIŠTA U VLASNIŠTVU RH	21.01.2 039	DIJELOM JVD
94 9.	XIV OSJEČKO- BARANJSKA	PODGOR AČ	BUDIMCI	317250	577	10000	ORANIC A	ZAKUP	P3	KONCESIJA POLJOPRIVREDN OG ZEMLJIŠTA U VLASNIŠTVU RH	21.01.2 039	DIJELOM JVD
95 0.	XIV OSJEČKO- BARANJSKA	PODGOR AČ	BUDIMCI	317250	577	188475	ORANIC A	ZAKUP	P3	KONCESIJA POLJOPRIVREDN OG ZEMLJIŠTA U VLASNIŠTVU RH	21.01.2 039	DIJELOM JVD
95 1.	XIV OSJEČKO- BARANJSKA	PODGOR AČ	BUDIMCI	317250	577	188475	ORANIC A	ZAKUP	P3	KONCESIJA POLJOPRIVREDN OG ZEMLJIŠTA U VLASNIŠTVU RH	21.01.2 039	DIJELOM JVD
95 2.	XIV OSJEČKO- BARANJSKA	PODGOR AČ	BUDIMCI	317250	580	177591	ORANIC A	ZAKUP	P3	KONCESIJA POLJOPRIVREDN OG ZEMLJIŠTA U VLASNIŠTVU RH	21.01.2 039	DIJELOM JVD
95 3.	XIV OSJEČKO- BARANJSKA	PODGOR AČ	BUDIMCI	317250	580	5000	ORANIC A	ZAKUP	P3	KONCESIJA POLJOPRIVREDN OG ZEMLJIŠTA U VLASNIŠTVU RH	21.01.2 039	DIJELOM JVD
95 4.	XIV OSJEČKO- BARANJSKA	PODGOR AČ	BUDIMCI	317250	580	177591	ORANIC A	ZAKUP	P3	KONCESIJA POLJOPRIVREDN OG ZEMLJIŠTA U VLASNIŠTVU RH	21.01.2 039	DIJELOM JVD

95 5.	XIV OSJEČKO- BARANJSKA	PODGOR AČ	BUDIMCI	317250	583	113244	ORANIC A	ZAKUP	P3	KONCESIJA POLJOPRIVREDN OG ZEMLJIŠTA U VLASNIŠTVU RH	21.01.2 039	DIJELOM JVD
----------	---------------------------	--------------	---------	--------	-----	--------	-------------	-------	----	---	----------------	-------------

95 6.	XIV OSJEČKO- BARANJSKA	PODGOR AČ	BUDIMCI	317250	976	81969	ORANIC A	ZAKUP	P3	KONCESIJA POLJOPRIVREDN OG ZEMLJIŠTA U VLASNIŠTVU RH	21.01.2 039	DIJELOM JVD
95 7.	XIV OSJEČKO- BARANJSKA	PODGOR AČ	BUDIMCI	317250	976	20000	ORANIC A	ZAKUP	P3	KONCESIJA POLJOPRIVREDN OG ZEMLJIŠTA U VLASNIŠTVU RH	21.01.2 039	DIJELOM JVD
95 8.	XIV OSJEČKO- BARANJSKA	PODGOR AČ	BUDIMCI	317250	976	10000	ORANIC A	ZAKUP	P3	KONCESIJA POLJOPRIVREDN OG ZEMLJIŠTA U VLASNIŠTVU RH	21.01.2 039	DIJELOM JVD
95 9.	XIV OSJEČKO- BARANJSKA	PODGOR AČ	BUDIMCI	317250	976	81969	ORANIC A	ZAKUP	P3	KONCESIJA POLJOPRIVREDN OG ZEMLJIŠTA U VLASNIŠTVU RH	21.01.2 039	DIJELOM JVD
96 0.	XIV OSJEČKO- BARANJSKA	PODGOR AČ	BUDIMCI	317250	976	81969	ORANIC A	ZAKUP	P3	KONCESIJA POLJOPRIVREDN OG ZEMLJIŠTA U VLASNIŠTVU RH	21.01.2 039	DIJELOM JVD
96 1.	XIV OSJEČKO- BARANJSKA	PODGOR AČ	BUDIMCI	317250	978	51169	ORANIC A	ZAKUP	P3	KONCESIJA POLJOPRIVREDN OG ZEMLJIŠTA U VLASNIŠTVU RH	21.01.2 039	DIJELOM DMO
96 2.	XIV OSJEČKO- BARANJSKA	PODGOR AČ	BUDIMCI	317250	978	51169	ORANIC A	ZAKUP	P3	KONCESIJA POLJOPRIVREDN OG ZEMLJIŠTA U VLASNIŠTVU RH	21.01.2 039	DIJELOM DMO
96 3.	XIV OSJEČKO- BARANJSKA	PODGOR AČ	BUDIMCI	317250	979	30000	ORANIC A	ZAKUP	P3	KONCESIJA POLJOPRIVREDN OG ZEMLJIŠTA U VLASNIŠTVU RH	21.01.2 039	
96 4.	XIV OSJEČKO- BARANJSKA	PODGOR AČ	BUDIMCI	317250	979	10000	ORANIC A	ZAKUP	P3	KONCESIJA POLJOPRIVREDN OG ZEMLJIŠTA U VLASNIŠTVU RH	21.01.2 039	
96 5.	XIV OSJEČKO- BARANJSKA	PODGOR AČ	BUDIMCI	317250	979	93771	ORANIC A	ZAKUP	P3	KONCESIJA POLJOPRIVREDN OG ZEMLJIŠTA U VLASNIŠTVU RH	21.01.2 039	
96 6.	XIV OSJEČKO- BARANJSKA	PODGOR AČ	BUDIMCI	317250	979	20000	ORANIC A	ZAKUP	P3	KONCESIJA POLJOPRIVREDN OG ZEMLJIŠTA U VLASNIŠTVU RH	21.01.2 039	
96 7.	XIV OSJEČKO- BARANJSKA	PODGOR AČ	BUDIMCI	317250	1026	20000	ORANIC A	ZAKUP	P3	KONCESIJA POLJOPRIVREDN OG ZEMLJIŠTA U VLASNIŠTVU RH	21.01.2 039	DIJELOM JVD
96 8.	XIV OSJEČKO- BARANJSKA	PODGOR AČ	BUDIMCI	317250	1026	20000	ORANIC A	ZAKUP	P3	KONCESIJA POLJOPRIVREDN OG ZEMLJIŠTA U VLASNIŠTVU RH	21.01.2 039	DIJELOM JVD

96 9.	XIV OSJEČKO- BARANJSKA	PODGOR AČ	BUDIMCI	317250	1026	20000	ORANIC A	ZAKUP	P3	KONCESIJA POLJOPRIVREDN OG ZEMLJIŠTA U VLASNIŠTVU RH	21.01.2 039	DIJELOM JVD
97 0.	XIV OSJEČKO- BARANJSKA	PODGOR AČ	BUDIMCI	317250	1026	322891	ORANIC A	ZAKUP	P3	KONCESIJA POLJOPRIVREDN OG	21.01.2 039	DIJELOM JVD

										ZEMLJIŠTA U VLASNIŠTVU RH		
97 1.	XIV OSJEČKO- BARANJSKA	PODGOR AČ	BUDIMCI	317250	1027	212484	ORANIC A	ZAKUP	P2, P3	KONCESIJA POLJOPRIVREDN OG ZEMLJIŠTA U VLASNIŠTVU RH	19.02.2 034	DIJELOM JVD
97 2.	XIV OSJEČKO- BARANJSKA	PODGOR AČ	BUDIMCI	317250	1027	106242	ORANIC A	ZAKUP	P2, P3	KONCESIJA POLJOPRIVREDN OG ZEMLJIŠTA U VLASNIŠTVU RH	19.02.2 034	DIJELOM JVD
97 3.	XIV OSJEČKO- BARANJSKA	PODGOR AČ	BUDIMCI	317250	1028/1	146875	ORANIC A	ZAKUP	P2	KONCESIJA POLJOPRIVREDN OG ZEMLJIŠTA U VLASNIŠTVU RH	19.02.2 034	
97 4.	XIV OSJEČKO- BARANJSKA	PODGOR AČ	BUDIMCI	317250	1028/2	3367	ORANIC A	ZAKUP		KONCESIJA POLJOPRIVREDN OG ZEMLJIŠTA U VLASNIŠTVU RH	19.02.2 034	DIJELOM JVD
97 5.	XIV OSJEČKO- BARANJSKA	PODGOR AČ	BUDIMCI	317250	1029/1	157257	ORANIC A	ZAKUP		KONCESIJA POLJOPRIVREDN OG ZEMLJIŠTA U VLASNIŠTVU RH	19.02.2 034	
97 6.	XIV OSJEČKO- BARANJSKA	PODGOR AČ	BUDIMCI	317250	1029/2	3692	ORANIC A	ZAKUP		KONCESIJA POLJOPRIVREDN OG ZEMLJIŠTA U VLASNIŠTVU RH	19.02.2 034	DIJELOM DMO
97 7.	XIV OSJEČKO- BARANJSKA	PODGOR AČ	BUDIMCI	317250	1030	271727	ORANIC A	ZAKUP	P3	KONCESIJA POLJOPRIVREDN OG ZEMLJIŠTA U VLASNIŠTVU RH	19.02.2 034	DIJELOM JVD
97 8.	XIV OSJEČKO- BARANJSKA	PODGOR AČ	BUDIMCI	317250	1047	115912	ORANIC A	ZAKUP	P3	KONCESIJA POLJOPRIVREDN OG ZEMLJIŠTA U VLASNIŠTVU RH	21.01.2 039	DIJELOM DMO
97 9.	XIV OSJEČKO- BARANJSKA	PODGOR AČ	BUDIMCI	317250	1048	166244	ORANIC A	ZAKUP	P3	KONCESIJA POLJOPRIVREDN OG ZEMLJIŠTA U VLASNIŠTVU RH	21.01.2 039	DIJELOM DMO
98 0.	XIV OSJEČKO- BARANJSKA	PODGOR AČ	BUDIMCI	317250	1048	60000	ORANIC A	ZAKUP	P3	KONCESIJA POLJOPRIVREDN OG ZEMLJIŠTA U VLASNIŠTVU RH	21.01.2 039	DIJELOM DMO
98 1.	XIV OSJEČKO- BARANJSKA	PODGOR AČ	BUDIMCI	317250	1049/1	305099	ORANIC A	ZAKUP		KONCESIJA POLJOPRIVREDN OG ZEMLJIŠTA U VLASNIŠTVU RH	21.01.2 039	
98 2.	XIV OSJEČKO- BARANJSKA	PODGOR AČ	BUDIMCI	317250	1049/2	1906	ORANIC A	ZAKUP		KONCESIJA POLJOPRIVREDN OG ZEMLJIŠTA U VLASNIŠTVU RH	21.01.2 039	
98 3.	XIV OSJEČKO- BARANJSKA	PODGOR AČ	BUDIMCI	317250	1050	116744	ORANIC A	ZAKUP	P3	KONCESIJA POLJOPRIVREDN OG ZEMLJIŠTA U VLASNIŠTVU RH	19.02.2 034	
98 4.	XIV OSJEČKO- BARANJSKA	PODGOR AČ	BUDIMCI	317250	1050	5000	ORANIC A	ZAKUP	P3	KONCESIJA POLJOPRIVREDN OG ZEMLJIŠTA U VLASNIŠTVU RH	19.02.2 034	

98 5.	XIV OSJEČKO- BARANJSKA	PODGOR AČ	BUDIMCI	317250	1050	116744	ORANIC A	ZAKUP	P3	KONCESIJA POLJOPRIVREDN OG ZEMLJIŠTA U VLASNIŠTVU RH	19.02.2 034	
98 6.	XIV OSJEČKO- BARANJSKA	PODGOR AČ	BUDIMCI	317250	1051/1	244127	ORANIC A	ZAKUP		KONCESIJA POLJOPRIVREDN OG ZEMLJIŠTA U VLASNIŠTVU RH	19.02.2 034	
98 7.	XIV OSJEČKO- BARANJSKA	PODGOR AČ	BUDIMCI	317250	1051/2	2020	ORANIC A	ZAKUP		KONCESIJA POLJOPRIVREDN OG ZEMLJIŠTA U VLASNIŠTVU RH	19.02.2 034	DIJELOM JVD
98 8.	XIV OSJEČKO- BARANJSKA	PODGOR AČ	BUDIMCI	317250	1051/3	60	ORANIC A	ZAKUP		KONCESIJA POLJOPRIVREDN OG ZEMLJIŠTA U VLASNIŠTVU RH	19.02.2 034	
98 9.	XIV OSJEČKO- BARANJSKA	PODGOR AČ	BUDIMCI	317250	1052	92916	ORANIC A	ZAKUP	P3	KONCESIJA POLJOPRIVREDN OG ZEMLJIŠTA U VLASNIŠTVU RH	19.02.2 034	
99 0.	XIV OSJEČKO- BARANJSKA	PODGOR AČ	BUDIMCI	317250	1054/1	285980	ORANIC A	ZAKUP		KONCESIJA POLJOPRIVREDN OG ZEMLJIŠTA U VLASNIŠTVU RH	21.01.2 039	
99 1.	XIV OSJEČKO- BARANJSKA	PODGOR AČ	BUDIMCI	317250	1056/1	259778	ORANIC A	ZAKUP		KONCESIJA POLJOPRIVREDN OG ZEMLJIŠTA U VLASNIŠTVU RH	21.01.2 039	
99 2.	XIV OSJEČKO- BARANJSKA	PODGOR AČ	BUDIMCI	317250	1057/1	350986	ORANIC A	ZAKUP		KONCESIJA POLJOPRIVREDN OG ZEMLJIŠTA U VLASNIŠTVU RH	21.01.2 039	
99 3.	XIV OSJEČKO- BARANJSKA	PODGOR AČ	BUDIMCI	317250	1058	21506	ORANIC A	ZAKUP	P3	KONCESIJA POLJOPRIVREDN OG ZEMLJIŠTA U VLASNIŠTVU RH	21.01.2 039	DIJELOM JVD
99 4.	XIV OSJEČKO- BARANJSKA	PODGOR AČ	BUDIMCI	317250	1059	71424	ORANIC A	ZAKUP	P3	KONCESIJA POLJOPRIVREDN OG ZEMLJIŠTA U VLASNIŠTVU RH	21.01.2 039	DIJELOM DMO
99 5.	XIV OSJEČKO- BARANJSKA	PODGOR AČ	BUDIMCI	317250	1059	100000	ORANIC A	ZAKUP	P3	KONCESIJA POLJOPRIVREDN OG ZEMLJIŠTA U VLASNIŠTVU RH	21.01.2 039	DIJELOM DMO
99 6.	XIV OSJEČKO- BARANJSKA	PODGOR AČ	BUDIMCI	317250	1389	702919	ORANIC A	ZAKUP	P3	ZAKUP	01.02.2 033	DIJELOM DMO; IZVANSUDSKA NAGODBA; NA KATASTARSKOJ ČESTICI SE PREDVIĐAJU TRAJNI NASADI
99 7.	XIV OSJEČKO- BARANJSKA	PODGOR AČ	BUDIMCI	317250	1/1	200000	ORANIC A	ZAKUP	P2, P3	KONCESIJA POLJOPRIVREDN OG ZEMLJIŠTA U VLASNIŠTVU RH	21.01.2 039	DIJELOM DMO

99 8.	XIV OSJEČKO- BARANJSKA	PODGOR AČ	BUDIMCI	317250	1/1	10000	ORANIC A	ZAKUP	P2, P3	KONCESIJA POLJOPRIVREDN OG ZEMLJIŠTA U VLASNIŠTVU RH	21.01.2 039	DIJELOM DMO
----------	---------------------------	--------------	---------	--------	-----	-------	-------------	-------	-----------	---	----------------	-------------

99 9.	XIV OSJEČKO- BARANJSKA	PODGOR AČ	BUDIMCI	317250	1/1	40000	ORANIC A	ZAKUP	P2, P3	KONCESIJA POLJOPRIVREDN OG ZEMLJIŠTA U VLASNIŠTVU RH	21.01.2 039	DIJELOM DMO
10 00 .	XIV OSJEČKO- BARANJSKA	PODGOR AČ	BUDIMCI	317250	1/1	180000	ORANIC A	ZAKUP	P2, P3	KONCESIJA POLJOPRIVREDN OG ZEMLJIŠTA U VLASNIŠTVU RH	21.01.2 039	DIJELOM DMO
10 01 .	XIV OSJEČKO- BARANJSKA	PODGOR AČ	BUDIMCI	317250	1/1	451284	ORANIC A	ZAKUP	P2, P3	KONCESIJA POLJOPRIVREDN OG ZEMLJIŠTA U VLASNIŠTVU RH	21.01.2 039	DIJELOM DMO
10 02 .	XIV OSJEČKO- BARANJSKA	PODGOR AČ	BUDIMCI	317250	44/1	15500	ORANIC A	ZAKUP	P2	KONCESIJA POLJOPRIVREDN OG ZEMLJIŠTA U VLASNIŠTVU RH	21.01.2 039	
10 03 .	XIV OSJEČKO- BARANJSKA	PODGOR AČ	PODGOR AČ	336688	49/1	467917	ORANIC A	ZAKUP		ZAKUP	01.02.2 033	DIJELOM JVD
10 04 .	XIV OSJEČKO- BARANJSKA	PODGOR AČ	POGANO VCI	317446	1	101760	ORANIC A	ZAKUP	P3	KONCESIJA POLJOPRIVREDN OG ZEMLJIŠTA U VLASNIŠTVU RH	21.01.2 039	DIJELOM JVD
10 05 .	XIV OSJEČKO- BARANJSKA	PODGOR AČ	POGANO VCI	317446	1	50879	ORANIC A	ZAKUP	P3	KONCESIJA POLJOPRIVREDN OG ZEMLJIŠTA U VLASNIŠTVU RH	21.01.2 039	DIJELOM JVD
10 06 .	XIV OSJEČKO- BARANJSKA	PODGOR AČ	POGANO VCI	317446	1	50879	ORANIC A	ZAKUP	P3	KONCESIJA POLJOPRIVREDN OG ZEMLJIŠTA U VLASNIŠTVU RH	21.01.2 039	DIJELOM JVD
10 07 .	XIV OSJEČKO- BARANJSKA	PODGOR AČ	POGANO VCI	317446	2	37329	ORANIC A	ZAKUP	P3	KONCESIJA POLJOPRIVREDN OG ZEMLJIŠTA U VLASNIŠTVU RH	21.01.2 039	DIJELOM JVD
10 08 .	XIV OSJEČKO- BARANJSKA	PODGOR AČ	POGANO VCI	317446	2	37330	ORANIC A	ZAKUP	P3	KONCESIJA POLJOPRIVREDN OG ZEMLJIŠTA U VLASNIŠTVU RH	21.01.2 039	DIJELOM JVD
10 09 .	XIV OSJEČKO- BARANJSKA	PODGOR AČ	POGANO VCI	317446	3	41460	ORANIC A	ZAKUP	P3	KONCESIJA POLJOPRIVREDN OG ZEMLJIŠTA U VLASNIŠTVU RH	21.01.2 039	DIJELOM JVD
10 10 .	XIV OSJEČKO- BARANJSKA	PODGOR AČ	POGANO VCI	317446	4	60039	ORANIC A	ZAKUP	P3	KONCESIJA POLJOPRIVREDN OG ZEMLJIŠTA U VLASNIŠTVU RH	21.01.2 039	DIJELOM JVD
10 11 .	XIV OSJEČKO- BARANJSKA	PODGOR AČ	POGANO VCI	317446	5	105000	TRSTIK	ZAKUP	P3	KONCESIJA POLJOPRIVREDN OG ZEMLJIŠTA U VLASNIŠTVU RH	21.01.2 039	DIJELOM JVD

10 12 .	XIV OSJEČKO- BARANJSKA	PODGOR AČ	POGANO VCI	317446	5	5000	ORANIC A	ZAKUP	P3	KONCESIJA POLJOPRIVREDN OG ZEMLJIŠTA U VLASNIŠTVU RH	21.01.2 039	DIJELOM JVD
10 13 .	XIV OSJEČKO- BARANJSKA	PODGOR AČ	POGANO VCI	317446	5	105492	ORANIC A	ZAKUP	P3	KONCESIJA POLJOPRIVREDN OG ZEMLJIŠTA U VLASNIŠTVU RH	21.01.2 039	DIJELOM JVD

10 14 .	XIV OSJEČKO- BARANJSKA	PODGOR AČ	POGANOV CI	317446	5	210984	ORANIC A	ZAKUP	P3	KONCESIJA POLJOPRIVREDN OG ZEMLJIŠTA U VLASNIŠTVU RH	21.01.2 039	DIJELOM JVD
10 15 .	XIV OSJEČKO- BARANJSKA	PODGOR AČ	POGANOV CI	317446	5	10000	ORANIC A	ZAKUP	P3	KONCESIJA POLJOPRIVREDN OG ZEMLJIŠTA U VLASNIŠTVU RH	21.01.2 039	DIJELOM JVD
10 16 .	XIV OSJEČKO- BARANJSKA	PODGOR AČ	POGANOV CI	317446	6	54202	ORANIC A	ZAKUP	P3	KONCESIJA POLJOPRIVREDN OG ZEMLJIŠTA U VLASNIŠTVU RH	21.01.2 039	DIJELOM DMO
10 17 .	XIV OSJEČKO- BARANJSKA	PODGOR AČ	POGANOV CI	317446	6	27101	ORANIC A	ZAKUP	P3	KONCESIJA POLJOPRIVREDN OG ZEMLJIŠTA U VLASNIŠTVU RH	21.01.2 039	DIJELOM DMO
10 18 .	XIV OSJEČKO- BARANJSKA	PODGOR AČ	POGANOV CI	317446	7	91795	ORANIC A	ZAKUP	P3	KONCESIJA POLJOPRIVREDN OG ZEMLJIŠTA U VLASNIŠTVU RH	21.01.2 039	DIJELOM DMO
10 19 .	XIV OSJEČKO- BARANJSKA	PODGOR AČ	POGANOV CI	317446	8	55532	ORANIC A	ZAKUP	P2, P3	KONCESIJA POLJOPRIVREDN OG ZEMLJIŠTA U VLASNIŠTVU RH	21.01.2 039	DIJELOM JVD
10 20 .	XIV OSJEČKO- BARANJSKA	PODGOR AČ	POGANOV CI	317446	8	55531	ORANIC A	ZAKUP	P2, P3	KONCESIJA POLJOPRIVREDN OG ZEMLJIŠTA U VLASNIŠTVU RH	21.01.2 039	DIJELOM JVD
10 21 .	XIV OSJEČKO- BARANJSKA	PODGOR AČ	POGANOV CI	317446	9	5000	ORANIC A	ZAKUP	P2, P3	KONCESIJA POLJOPRIVREDN OG ZEMLJIŠTA U VLASNIŠTVU RH	21.01.2 039	DIJELOM DMO
10 22 .	XIV OSJEČKO- BARANJSKA	PODGOR AČ	POGANOV CI	317446	9	114410	ORANIC A	ZAKUP	P2, P3	KONCESIJA POLJOPRIVREDN OG ZEMLJIŠTA U VLASNIŠTVU RH	21.01.2 039	DIJELOM DMO
10 23 .	XIV OSJEČKO- BARANJSKA	PODGOR AČ	POGANOV CI	317446	9	228816	ORANIC A	ZAKUP	P2, P3	KONCESIJA POLJOPRIVREDN OG ZEMLJIŠTA U VLASNIŠTVU RH	21.01.2 039	DIJELOM DMO
10 24 .	XIV OSJEČKO- BARANJSKA	PODGOR AČ	POGANOV CI	317446	10	10000	ORANIC A	ZAKUP	P2, P3	KONCESIJA POLJOPRIVREDN OG ZEMLJIŠTA U VLASNIŠTVU RH	21.01.2 039	DIJELOM DMO
10 25 .	XIV OSJEČKO- BARANJSKA	PODGOR AČ	POGANOV CI	317446	10	225036	ORANIC A	ZAKUP	P2, P3	KONCESIJA POLJOPRIVREDN OG ZEMLJIŠTA U VLASNIŠTVU RH	21.01.2 039	DIJELOM DMO
10 26 .	XIV OSJEČKO- BARANJSKA	PODGOR AČ	POGANOV CI	317446	11	70000	ORANIC A	ZAKUP	P2, P3	KONCESIJA POLJOPRIVREDN OG ZEMLJIŠTA U	21.01.2 039	DIJELOM DMO

										VLASNIŠTVU RH		
10 27 .	XIV OSJEČKO- BARANJSKA	PODGOR AČ	POGANOV CI	317446	11	9000	TRSTIK	ZAKUP	P2, P3	KONCESIJA POLJOPRIVREDN OG ZEMLJIŠTA U VLASNIŠTVU RH	21.01.2 039	DIJELOM DMO
10 28 .	XIV OSJEČKO- BARANJSKA	PODGOR AČ	POGANOV CI	317446	11	192429	ORANIC A	ZAKUP	P2, P3	KONCESIJA POLJOPRIVREDN OG	21.01.2 039	DIJELOM DMO

										ZEMLJIŠTA U VLASNIŠTVU RH		
10 29 .	XIV OSJEČKO-BARANJSKA	PODGOR AČ	POGANOV CI	317446	12	28102	ORANIC A	ZAKUP	P3	KONCESIJA POLJOPRIVREDN OG ZEMLJIŠTA U VLASNIŠTVU RH	21.01.2 039	DIJELOM DMO
10 30 .	XIV OSJEČKO-BARANJSKA	PODGOR AČ	POGANOV CI	317446	12	28102	TRSTIK	ZAKUP	P3	KONCESIJA POLJOPRIVREDN OG ZEMLJIŠTA U VLASNIŠTVU RH	21.01.2 039	DIJELOM DMO
10 31 .	XIV OSJEČKO-BARANJSKA	PODGOR AČ	POGANOV CI	317446	13	86558	ORANIC A	ZAKUP	P2, P3	KONCESIJA POLJOPRIVREDN OG ZEMLJIŠTA U VLASNIŠTVU RH	21.01.2 039	
10 32 .	XIV OSJEČKO-BARANJSKA	PODGOR AČ	POGANOV CI	317446	13	86557	ORANIC A	ZAKUP	P2, P3	KONCESIJA POLJOPRIVREDN OG ZEMLJIŠTA U VLASNIŠTVU RH	21.01.2 039	
10 33 .	XIV OSJEČKO-BARANJSKA	PODGOR AČ	POGANOV CI	317446	13	13000	TRSTIK	ZAKUP	P2, P3	KONCESIJA POLJOPRIVREDN OG ZEMLJIŠTA U VLASNIŠTVU RH	21.01.2 039	
10 34 .	XIV OSJEČKO-BARANJSKA	PODGOR AČ	POGANOV CI	317446	14	220652	ORANIC A	ZAKUP	P2, P3	KONCESIJA POLJOPRIVREDN OG ZEMLJIŠTA U VLASNIŠTVU RH	21.01.2 039	DIJELOM DMO
10 35 .	XIV OSJEČKO-BARANJSKA	PODGOR AČ	POGANOV CI	317446	14	110326	ORANIC A	ZAKUP	P2, P3	KONCESIJA POLJOPRIVREDN OG ZEMLJIŠTA U VLASNIŠTVU RH	21.01.2 039	DIJELOM DMO
10 36 .	XIV OSJEČKO-BARANJSKA	PODGOR AČ	POGANOV CI	317446	15	10000	TRSTIK	ZAKUP	P2	KONCESIJA POLJOPRIVREDN OG ZEMLJIŠTA U VLASNIŠTVU RH	21.01.2 039	DIJELOM DMO
10 37 .	XIV OSJEČKO-BARANJSKA	PODGOR AČ	POGANOV CI	317446	15	233502	ORANIC A	ZAKUP	P2	KONCESIJA POLJOPRIVREDN OG ZEMLJIŠTA U VLASNIŠTVU RH	21.01.2 039	DIJELOM DMO
10 38 .	XIV OSJEČKO-BARANJSKA	PODGOR AČ	POGANOV CI	317446	331	76242	ORANIC A	ZAKUP	P2	ZAKUP	01.02.2 033	DIJELOM JVD
10 39 .	XIV OSJEČKO-BARANJSKA	PODGOR AČ	POGANOV CI	317446	713	59769	ORANIC A	ZAKUP	P2, P3	KONCESIJA POLJOPRIVREDN OG ZEMLJIŠTA U VLASNIŠTVU RH	21.01.2 039	DIJELOM JVD
10 40 .	XIV OSJEČKO-BARANJSKA	PODGOR AČ	POGANOV CI	317446	715	7604	ORANIC A	ZAKUP	P2	KONCESIJA POLJOPRIVREDN OG ZEMLJIŠTA U VLASNIŠTVU RH	21.01.2 039	DIJELOM JVD
10 41 .	XIV OSJEČKO-BARANJSKA	PODGOR AČ	POGANOV CI	317446	730	120358	ORANIC A	ZAKUP	P2, P3	KONCESIJA POLJOPRIVREDN OG ZEMLJIŠTA U VLASNIŠTVU RH	21.01.2 039	DIJELOM JVD
10 42 .	XIV OSJEČKO-BARANJSKA	PODGOR AČ	POGANOV CI	317446	730	120358	ORANIC A	ZAKUP	P2, P3	KONCESIJA POLJOPRIVREDN OG ZEMLJIŠTA U VLASNIŠTVU RH	21.01.2 039	DIJELOM JVD

.												
10 43 .	XIV OSJEČKO- BARANJSKA	PODGOR AČ	POGANOV CI	317446	731	11099	ORANIC A	PRODA JA	P2, P3	PRIVREMENO KORIŠTENJE	25.04.2 020	DIJELOM JVD

										POLJOPRIVREDN OG ZEMLJIŠTA U VLASNIŠTVU RH		
10 44 .	XIV OSJEČKO- BARANJSKA	PODGOR AČ	POGANOV CI	317446	732	23396	ORANIC A	ZAKUP	P2, P3	KONCESIJA POLJOPRIVREDN OG ZEMLJIŠTA U VLASNIŠTVU RH	21.01.2 039	DIJELOM JVD
10 45 .	XIV OSJEČKO- BARANJSKA	PODGOR AČ	POGANOV CI	317446	733	267443	ORANIC A	ZAKUP	P2, P3	KONCESIJA POLJOPRIVREDN OG ZEMLJIŠTA U VLASNIŠTVU RH	19.02.2 034	DIJELOM JVD
10 46 .	XIV OSJEČKO- BARANJSKA	PODGOR AČ	POGANOV CI	317446	733	267443	ORANIC A	ZAKUP	P2, P3	KONCESIJA POLJOPRIVREDN OG ZEMLJIŠTA U VLASNIŠTVU RH	19.02.2 034	DIJELOM JVD
10 47 .	XIV OSJEČKO- BARANJSKA	PODGOR AČ	POGANOV CI	317446	733	20000	TRSTIK	ZAKUP	P2, P3	KONCESIJA POLJOPRIVREDN OG ZEMLJIŠTA U VLASNIŠTVU RH	19.02.2 034	DIJELOM JVD
10 48 .	XIV OSJEČKO- BARANJSKA	PODGOR AČ	POGANOV CI	317446	734	875	TRSTIK	ZAKUP	P2	KONCESIJA POLJOPRIVREDN OG ZEMLJIŠTA U VLASNIŠTVU RH	21.01.2 039	DIJELOM DMO
10 49 .	XIV OSJEČKO- BARANJSKA	PODGOR AČ	POGANOV CI	317446	735	231320	ORANIC A	ZAKUP	P2	KONCESIJA POLJOPRIVREDN OG ZEMLJIŠTA U VLASNIŠTVU RH	19.02.2 034	DIJELOM DMO
10 50 .	XIV OSJEČKO- BARANJSKA	PODGOR AČ	POGANOV CI	317446	736	141432	ORANIC A	ZAKUP	P2	KONCESIJA POLJOPRIVREDN OG ZEMLJIŠTA U VLASNIŠTVU RH	19.02.2 034	DIJELOM DMO
10 51 .	XIV OSJEČKO- BARANJSKA	PODGOR AČ	POGANOV CI	317446	737	347436	ORANIC A	ZAKUP	P2	KONCESIJA POLJOPRIVREDN OG ZEMLJIŠTA U VLASNIŠTVU RH	19.02.2 034	DIJELOM DMO
10 52 .	XIV OSJEČKO- BARANJSKA	PODGOR AČ	POGANOV CI	317446	738	365494	ORANIC A	ZAKUP	P2, P3	KONCESIJA POLJOPRIVREDN OG ZEMLJIŠTA U VLASNIŠTVU RH	19.02.2 034	DIJELOM JVD
10 53 .	XIV OSJEČKO- BARANJSKA	PODGOR AČ	POGANOV CI	317446	739	63802	ORANIC A	ZAKUP	P3	KONCESIJA POLJOPRIVREDN OG ZEMLJIŠTA U VLASNIŠTVU RH	21.01.2 039	DIJELOM JVD
10 54 .	XIV OSJEČKO- BARANJSKA	PODGOR AČ	POGANOV CI	317446	740	85475	ORANIC A	ZAKUP	P3	KONCESIJA POLJOPRIVREDN OG ZEMLJIŠTA U VLASNIŠTVU RH	19.02.2 034	DIJELOM JVD
10 55 .	XIV OSJEČKO- BARANJSKA	PODGOR AČ	POGANOV CI	317446	741	205414	ORANIC A	ZAKUP	P2, P3	KONCESIJA POLJOPRIVREDN OG ZEMLJIŠTA U VLASNIŠTVU RH	21.01.2 039	DIJELOM JVD
10	XIV OSJEČKO-	PODGOR	POGANOV	317446	741	205413	ORANIC	ZAKUP	P2,	KONCESIJA POLJOPRIVREDN	21.01.2	DIJELOM JVD

56	BARANJSKA	AČ	CI				A		P3	OG ZEMLJIŠTA U VLASNIŠTVU RH	039	
10 57	XIV OSJEČKO- BARANJSKA	PODGOR AČ	POGANOV CI	317446	785	4409	ORANIC A	PRODA JA	P2	ZAKUP	01.02.2 033	

10 58 .	XIV OSJEČKO- BARANJSKA	PODGOR AČ	BUDIMCI	317250	1044	5972	ORANIC A	ZAKUP		PRIVREMENO KORIŠTENJE POLJOPRIVREDNO G ZEMLJIŠTA U VLASNIŠTVU RH	22.02.2 023	DIJELOM JVD
10 59 .	XIV OSJEČKO- BARANJSKA	PODGOR AČ	BUDIMCI	317250	1044	5972	ORANIC A	ZAKUP		ZAKUP	01.02.2 033	DIJELOM JVD
10 60 .	XIV OSJEČKO- BARANJSKA	PODGOR AČ	BUDIMCI	317250	307	56716	LIVADA	PRODA JA	P2	ZAKUP	01.02.2 033	DIJELOM JVD, IZVANSUDSKA NAGODBA
10 61 .	XIV OSJEČKO- BARANJSKA	PODGOR AČ	BUDIMCI	317250	594/2	20126	ORANIC A	ZAKUP	P2	PRIVREMENO KORIŠTENJE POLJOPRIVREDNO G ZEMLJIŠTA U VLASNIŠTVU RH	22.02.2 023	DIJELOM JVD
10 62 .	XIV OSJEČKO- BARANJSKA	PODGOR AČ	BUDIMCI	317250	594/2	20126	ORANIC A	ZAKUP	P2	ZAKUP	01.02.2 033	DIJELOM JVD
10 63 .	XIV OSJEČKO- BARANJSKA	PODGOR AČ	BUDIMCI	317250	1261	2920	ORANIC A	ZAKUP		ZAKUP	01.02.2 033	DIJELOM JVD
10 64 .	XIV OSJEČKO- BARANJSKA	PODGOR AČ	BUDIMCI	317250	1261	2920	ORANIC A	ZAKUP		PRIVREMENO KORIŠTENJE POLJOPRIVREDN OG ZEMLJIŠTA U VLASNIŠTVU RH	22.02.2 023	DIJELOM JVD
10 65 .	XIV OSJEČKO- BARANJSKA	PODGOR AČ	BUDIMCI	317250	1260	5268	ORANIC A	ZAKUP		PRIVREMENO KORIŠTENJE POLJOPRIVREDNO G ZEMLJIŠTA U VLASNIŠTVU RH	22.02.2 023	DIJELOM JVD
10 66 .	XIV OSJEČKO- BARANJSKA	PODGOR AČ	BUDIMCI	317250	1260	5268	ORANIC A	ZAKUP		ZAKUP	01.02.2 033	DIJELOM JVD
10 67 .	XIV OSJEČKO- BARANJSKA	PODGOR AČ	BUDIMCI	317250	1043/1	11510	ORANIC A	ZAKUP		ZAKUP	01.02.2 033	
10 68 .	XIV OSJEČKO- BARANJSKA	PODGOR AČ	BUDIMCI	317250	1043/1	11510	ORANIC A	ZAKUP		PRIVREMENO KORIŠTENJE POLJOPRIVREDNO G ZEMLJIŠTA U VLASNIŠTVU RH	22.02.2 023	
10 69 .	XIV OSJEČKO- BARANJSKA	PODGOR AČ	BIJELA LOZA	336696	577	2538	ORANIC A	ZAKUP		ZAKUP	01.02.2 033	IZVANSUDSKA NAGODBA
10 70 .	XIV OSJEČKO- BARANJSKA	PODGOR AČ	BIJELA LOZA	336696	4	83768	ORANIC A	ZAKUP		ZAKUP	01.02.2 033	
10 71 .	XIV OSJEČKO- BARANJSKA	PODGOR AČ	BUDIMCI	317250	1268	12847	ORANIC A	ZAKUP		PRIVREMENO KORIŠTENJE POLJOPRIVREDNO G ZEMLJIŠTA U VLASNIŠTVU RH	22.02.2 023	DIJELOM JVD
10 72 .	XIV OSJEČKO- BARANJSKA	PODGOR AČ	BUDIMCI	317250	1268	12847	ORANIC A	ZAKUP		ZAKUP	01.02.2 033	DIJELOM JVD
uku pno						390781 52						

OBJAŠNJENJE:

1 - upisati redni broj

2 - upisati naziv

županije 3 - upisati

naziv općine

4 - upisati naziv katastarske općine

5 - upisati katastarsku oznaku općine

6 - upisati broj katastarske čestice

7 - pisati površinu u metrima kvadratnim. Ne koristiti razmak između brojeve, ne koristiti decimalnu točku ili zarez

8 - upisati naziv kulture upisan u katastru

9 - upisati planirani oblik raspolaganja (POVRAT, PRODAJA, ZAKUP, ZAKUP ZAJEDNIČKOG PAŠNJAKA, ZAKUP ZA RIBNJAKE, OSTALO)

10 - upisati (MINIRANO, OBRASLO, NESREĐENO ZK STANJE, VIŠEGODIŠNJI NASADI, SUSTAVI NAVODNJAVANJA I ODVODNJE, P1 i P2.....)

11 - upisati dosadašnji oblik raspolaganja, naziv iz ugovora, koristiti skraćeni naziv npr.: KONCESIJA, DUGOGODIŠNJI, ZAKUP, PRIVREMENO, PAŠNJACI, RIBNJACI I

SL. 12 - upisati do kojeg datuma je trajanje raspolaganja datum upisati na način (dd.mm.gggg.)

13 - upisati neke važne činjenice za koje se smatra da bi bile bitne

33. Na temelju članka 117. Zakona o socijalnoj skrbi ("Narodne novine", broj 157/13., 152/14., 99/15., 52/16., 16/17., 130/17., 98/19. i 64/20.), članka 3. stavak 2. Odluke o socijalnoj skrbi na području Općine Podgorač ("Službeni glasnik Općine Podgorač", broj 3/14.) i članka 36. Statuta Općine Podgorač ("Službeni glasnik Općine Podgorač", broj 1/13. i 1/18.), Općinsko vijeće Općine Podgorač na 22. sjednici od 06. listopada 2020. godine, d o n i j e l o j e

IZMJENE PROGRAMA

javnih potreba u socijalnoj skrbi u Općini Podgorač u 2020. godini

I.

U Programu javnih potreba u socijalnoj skrbi u Općini Podgorač u 2020. godini ("Službeni glasnik Općine Podgorač", broj 6/19.), (u daljnjem tekstu: Program), točka II. mijenja se i glasi:

"Program javnih potreba u socijalnoj skrbi sadrži:

- pomoć obiteljima i kućanstvima,
- stipendiranje studenata,
- financiranje prijevoza učenika,
- financiranje školske prehrane,
- pogrebni troškovi branitelja i socijalno ugroženih osoba,
- božićnice za umirovljenike,
- naknade za novorođenčad."

II.

Točka III. mijenja se i glasi:

"Sredstva za financiranje javnih potreba u socijalnoj skrbi u Općini Podgorač u 2020. godini osiguravaju se u Proračunu Općine Podgorač za 2020. godinu i raspoređuju se kako slijedi:

Pomoć obiteljima i kućanstvima	150.000,00 kuna
Stipendiranje studenata	72.000,00 kuna
Financiranje prijevoza učenika	100.000,00 kuna
Financiranje školske prehrane	60.000,00 kuna
Pogrebni troškovi branitelja i socijalno ugroženih osoba	5.000,00 kuna
Božićnice za umirovljenike	80.000,00 kuna
Naknade za novorođenčad	30.000,00 kuna

UKUPNO:

497.000,00 kuna"

III.

Ostale odredbe Programa ostaju nepromijenjene.

IV.

Izmjene ovog Programa biti će objavljene u "Službenom glasniku Općine Podgorač".

Klasa : 550-01/20-01/04

Urbroj : 2149/04-02/20-02

Podgorač, 06. listopada 2020.

**PREDSJEDNICA
OPĆINSKOG VIJEĆA:**
Ljiljana Zidar, v. r

34. Na temelju članka 76. stavak 4. Zakona o sportu ("Narodne novine", broj 71/06., 150/08., 124/10., 124/11., 86/12., 94/13., 85/15., 19/16. – ispravak, 98/19., 47/20. i 77/20.) i članka 36. Statuta Općine Podgorač ("Službeni glasnik Općine Podgorač", broj 1/13. i 1/18.), Općinsko vijeće Općine Podgorač na 22. sjednici od 06. listopada 2020. godine, d o n i j e l o j e

IZMJENE PROGRAMA

javnih potreba u sportu u Općini Podgorač u 2020. godini

I.

U Programu javnih potreba u sportu u Općini Podgorač u 2020. godini ("Službeni glasnik Općine Podgorač", broj 6/19.), (u daljnjem tekstu: Program), točka III. mijenja se i glasi:

"Sredstva za zadovoljavanje javnih potreba u sportu od značenja za Općinu Podgorač u 2020. godini osiguravaju se u Proračunu Općine Podgorač za 2020. godinu i ovisno o kvaliteti sportova, klubova, pojedinaca, stupnju natjecanja i ostvarenju rezultata raspoređuju se kako slijedi:

R.br.	Naziv	Iznos (kn)
1.	Financiranje programa i projekata sportskih udruga na području Općine Podgorač putem Javnog natječaja	105.500,00
UKUPN O:		105.500,00

II.

Ostale odredbe Programa ostaju nepromijenjene.

III.

Izmjene ovog Programa biti će objavljene u "Službenom glasniku Općine Podgorač".

Klasa : 620-01/20-01/05
Urbroj : 2149/04-02/20-02
Podgorač, 06. listopada 2020.

**PREDSJEDNICA
OPĆINSKOG VIJEĆA:**
Ljiljana Zidar, v. r.

35. Na temelju članka 9. a) Zakona o financiranju javnih potreba u kulturi ("Narodne novine", broj 47/90., 27/93. i 38/09.) i članka 36. Statuta Općine Podgorač ("Službeni glasnik Općine Podgorač", broj 1/13. i 1/18.), Općinsko vijeće Općine Podgorač na 22. sjednici od 06. listopada 2020. godine, d o n i j e l o j e

IZMJENE PROGRAMA

javnih potreba u kulturi u Općini Podgorač u 2020. godini

I.

U Programu javnih potreba u kulturi u Općini Podgorač u 2020. godini ("Službeni glasnik Općine Podgorač", broj 6/19.), (u daljnjem tekstu: Program), točka III. mijenja se i glasi:

"Sredstva za financiranje javnih potreba u kulturi u Općini Podgorač u 2020. godini osiguravaju se u Proračunu Općine Podgorač za 2020. godinu i raspoređuju se kako slijedi:

R.br.	Naziv	Iznos (kn)
1.	Financiranje programa i projekata udruga u kulturi na području Općine Podgorač putem Javnog natječaja	6.700,00
2.	Financiranje manifestacija (Uskrsni stol u Podgoraču, Podgoračke ljetne noći, „Oj, jesenske duge noći“ i dr.) putem Javnog poziva	0,00
3.	Obilježavanje Dana Općine Podgorač	20.000,00
UKUPN O:		26.700,00

II.

Ostale odredbe Programa ostaju nepromijenjene.

III.

Izmjene ovog Programa biti će objavljene u "Službenom glasniku Općine Podgorač".

**PREDSJEDNICA
OPĆINSKOG VIJEĆA:**

Ljiljana Zidar, v. r.

36. Na temelju članka 67. stavak 1. Zakona o komunalnom gospodarstvu ("Narodne novine", broj 68/18., 110/18. – Odluka USRH i 32/20.), članka 33. stavak 13. Zakona o održivom gospodarenju otpadom ("Narodne novine", broj 94/13., 73/17. i 14/19.) i članka 36. Statuta Općine Podgorač ("Službeni glasnik Općine Podgorač", broj 1/13. i 1/18.), Općinsko vijeće Općine Podgorač na 22. sjednici od 06. listopada 2020. godine, d o n i j e l o j e

**IZMJENE PROGRAMA GRAĐENJA
KOMUNALNE INFRASTRUKTURE ZA 2020. GODINU**

Članak 1.

U Programu građenja komunalne infrastrukture za 2020. godinu ("Službeni glasnik Općine Podgorač", broj 6/19.), (u daljnjem tekstu: Program), u članku 3. stavak 2. iznos "15.465.000,00" zamjenjuje se iznosom "8.400.000,00".

Članak 2.

U članku 4. točka 1. mijenja se i glasi:

1. Objekti i uređaji javnih površina

Red broj	Naziv objekta / uređaja	Lokacija	Vrsta zahvata	Procjena troškova
1.	nogostup	Razbojište	adaptacija	80.000,00
2.	nogostup	Stipanovci	adaptacija	80.000,00
3.	nogostup	Bijela Loza	adaptacija	80.000,00
4.	nogostup	Ostrošinci	adaptacija	80.000,00
5.	fontana	Razbojište	dokumentacija	35.000,00
6.	fontana	Kršinci	dokumentacija	35.000,00
7.	fontana	Poganovci	izgradnja	160.000,00
8.	fontana	Bijela Loza	izgradnja	160.000,00
9.	autobusna nadstrešnica	Budimci	urbana oprema	20.000,00
10.	klupe	Budimci, Razbojište, Kelešinka	urbana oprema	20.000,00

1 1 .	video nadzor	Podgorač, Budimci	oprema	85.000,00
UKUPNO:				835.000,00

Izvori financiranja: Proračun općine: 835.000,00

Članak 3.

U članku 4. točka 3. mijenja se i glasi:

3. Objekti i uređaji nerazvrstanih cesta

Red broj	Naziv objekta / uređaja	Lokacija	Vrsta zahvata	Procjena troškova
1.	Ulica Slavka Kolara	Poganovci	izgradnja	1.350.000,00
UKUPNO:				1.350.000,00

Izvori financiranja: Proračun općine: 1.150.000,00
Proračun države: 200.000,00

Članak 4.

U članku 4. točka 5. mijenja se i glasi:

"U 2020. godini nije predviđena izgradnja ili adaptacija objekata i uređaja za gospodarenje komunalnim otpadom."

Članak 5.

U članku 4. točka 6. mijenja se i glasi:

6. Objekti i uređaji za ostalu infrastrukturu

Red broj	Naziv objekta / uređaja	Lokacija	Vrsta zahvata	Procjena troškova
1.	vatrogasni dom	Podgorič	izgradnja	5.400.000,00
2.	vatrogasni dom	Podgorič	oprema	300.000,00
3.	vatrogasni dom - garaže	Kršinci	izgradnja	480.000,00
UKUPNO:				6.180.000,00

Izvori financiranja: Proračun države: 5.400.000,00
Proračun općine: 780.000,00

UKUPNO PO VRSTI ZAHVATA		UKUPNO PO IZVORIMA FINANCIRANJA	
izgradnja	7.585.000,00	proračun općine	2.800.000,00
adaptacija	320.000,00	proračun države	5.600.000,00
uklanjanje	0,00	proračun županije	0,00
urbana oprema	40.000,00		
dokumentacija	70.000,00		
oprema	385.000,00		
UKUPNO	8.400.000,00	UKUPNO	8.400.000,00

Članak 6.

Ostale odredbe Programa ostaju nepromijenjene.

Članak 7.

Izmjene ovog Programa biti će objavljene u "Službenom glasniku Općine Podgorač".

Klasa: 361-02/20-01/07

Urbroj: 2149/04-02/20-02
Podgorač, 06. listopada 2020.

**PREDSJEDNICA
OPĆINSKOG VIJEĆA:**
Ljiljana Zidar, v. r.

37. Na temelju članka 36. Statuta Općine Podgorač („Službeni glasnik Općine Podgorač“, broj 1/13. i 1/18.), Općinsko vijeće Općine Podgorač na 22. sjednici od 06. listopada 2020. godine, d o n i j e l o j e

Z A K L J U Č A K

1. Usvaja se Izvješće o realizaciji Godišnjeg plana i programa odgojno – obrazovnog rada Dječjeg vrtića "Zvončić" Našice za pedagošku 2019. / 2020. godinu.
2. Ovaj Zaključak će se objaviti u "Službenom glasniku Općine Podgorač".

Klasa : 601-01/20-01/04
Urbroj : 2149/04-02/20-02
Podgorač, 06. listopada 2020.

**PREDSJEDNICA
OPĆINSKOG VIJEĆA :**
Ljiljana Zidar, v. r.

38. Na temelju članka 36. Statuta Općine Podgorač („Službeni glasnik Općine Podgorač“, broj 1/13. i 1/18.), Općinsko vijeće Općine Podgorač na 22. sjednici od 06. listopada 2020. godine, donijelo je

Z A K L J U Č A K

1. Usvaja se Godišnji plan i program odgojno – obrazovnog rada Dječjeg vrtića "Zvončić" Našice za pedagošku 2020. / 2021. godinu.
2. Ovaj Zaključak će se objaviti u "Službenom glasniku Općine Podgorač".

Klasa : 601-01/20-01/05
Urbroj : 2149/04-02/20-02
Podgorač, 06. listopada 2020.

**PREDSJEDNICA
OPĆINSKOG VIJEĆA :**
Ljiljana Zidar, v. r.

51. Na temelju članka 28. stavak 1. Zakona o javnoj nabavi ("Narodne novine", broj 120/16.) i članka 50. Statuta Općine Podgorač ("Službeni glasnik Općine Podgorač", broj 1/13. i 1/18.), Općinski načelnik Općine Podgorač d o n o s i

IZMJENE I DOPUNE PLANA NABAVE ZA 2020. GODINU

Članak 1.

U Planu nabave za 2020. godinu ("Službeni glasnik Općine Podgorač", broj 1/20. i 2/20.) (u daljnjem tekstu: Plan), članak 3. mijenja se i glasi:

"Procijenjena vrijednost ukupnih nabava u 2020. godini utvrđuje se u iznosu od 5.587.200,00 kuna.

Tablica Izmjena i dopuna Plana nabave za 2020. godinu sastavni je dio ovog Plana."

Članak 2.

Ostale odredbe Plana nabave za 2020. godinu ostaju i dalje na snazi.

Članak 3.

Ove Izmjene i dopune Plana nabave stupaju na snagu danom donošenja i biti će objavljene u "Službenom glasniku Općine Podgorač", na internetskoj stranici Općine Podgorač (www.podgorac.hr) i u Elektroničkom oglasniku javne nabave.

Klasa : 400-08/20-01/07
Urbroj : 2149/04-01/20-01
Podgorač, 06. listopada 2020.

OPĆINSKI NAČELNIK:
Goran Đanić, v. r.

R b r	Evidencij ski broj nabave	Pred met naba ve	Brojča na oznak a preme ta nabav e iz CPV-a	Procijen jena vrijednos t nabave (u kunama)	Vrsta postupka (uključuj ući jednostav ne nabave)	Pose bni režim naba ve	Predm et podijel jen na grupe	Sklapa se Ugovor/okvi rni sporazum	Planir ani početa k postu pka	Planiran o trajanje ugovora ili okvirno g sporazu ma	Vrij e di o d	Vrij e di o d	Napomen a	Statu s promje ne
1	4/2 0-	Seminari – Program ZAŽELI	8052200 0-9	260.000,00	Otvoreni postupak		NE	Ugovor	trav anj 202 0-	24 mjeseca	09.01.2 020	06.10.2 020		Obrisan a
2	2/2 0-	Seminar i – Program ZAJEDNI GA	8052200 0-9	40.000,00	Postupak jednostavne nabave		NE	Ugovor	trav anj 202 0-	23 mjeseca	09.01.2 020	06.10.2 020		Obrisan a
3	3/2 0.	Reprezenta cija (prehrambe ni proizvodi i piće)	1500000 0-8	56.000,00	Postupa k jednostav ne nabave		NE	Narudžbenica	siječ anj 202 0.		09.01.2 020			
4	4/2 0.	Uredski materijal	2280000 0-8	20.000,00	Postupa k jednostav ne nabave		NE	Narudžbenica	siječ anj 202 0.		09.01.2 020			
5	5/2 0.	Opskrba električnom energijom	0931000 0-5	1.236.000,0 0	Otvoreni postupak		NE	Okvirni sporazum	ožuj ak 202 0.	48 mjeseci	20.03.2 020			Izmijenje na
	5/2 0.	Opskrba električnom energijom	0931000 0-5	309.000,00	Otvoreni postupak		NE	Okvirni sporazum	svib anj 20 20.	48 mjeseci	09.01.2 020	20.03.2 020		
6	6/2 0.	Motorni benzin	0913200 0-3	64.000,00	Postupa k jednostav ne nabave		NE	Ugovor	siječ anj 202 0.		09.01.2 020			
7	7/2 0.	Bicikli - Program ZAŽELI	3443000 0-0	30.000,00	Postupa k jednostav ne nabave		NE	Ugovor	trava nj 202 0.	24 mjeseca	09.01.2 020			
8	8/2 0.	Usluge telefona i telefaksa	6421000 0-1	28.000,00	Postupa k jednostav ne nabave		NE	Ugovor	siječ anj 202 0.		09.01.2 020			
9	9/2	Usluge održava	5000000	40.000,00	Postupa		NE	Narudžbenica	siječ		09.01.2			

	0.	nja postroje nja i opreme	0-5		k jednosta vne nabave				anj 202 0.		020			
1 0	10/ 20.	Usluge održav anja prijevoz nih sredsta va	5011200 0-3	20.000,00	Postupa k jednosta vne nabave		NE	Narudžbenica	siječ anj 202 0.		09.01.2 020			

1 1	11/ 20.	Usluge promidžbe i informiranja (oglašavanja)	7934100 0-6	168.000,00	Postupa k jednosta vne nabave		NE	Ugovor	siječ anj 202 0.		09.01.2 020			
1 2	12/ 20.	Usluge promidžbe i informiranja (oglašavanja) - Program ZAZELI	7934100 0-6	40.000,00	Postupa k jednosta vne nabave		NE	Narudžbenica	srp anj 20 20		06.10.2 020			Izmijenje na
	12/ 20.	Usluge promidžbe i informiranja (oglašavanja) - Program ZAZELI	7934100 0-6	146.420,00	Postupa k jednosta vne nabave		NE	Ugovor	trava nj 202 0.	24 mjeseca	09.01.2 020	06.10.2 020		
1 3	13/ 20.	Usluge promidžbe i informiranja (oglašavanja)- Program ZAJEDNIG A	7934100 0-6	68.400,00	Postupak jednostavne nabave		NE	Ugovor	trav anj 202 0.	23 mjeseca	09.01.2 020	06.10.2 020		Obrisana
1 4	14/ 20.	Promidžba- Poduzetničke zone "Podgorač"	7934100 0-6	64.000,00	Postupak jednostavne nabave		DA	Narudžbenica	sije čanj 202 0.		09.01.2 020	06.10.2 020		Obrisana
1 5	15/ 20.	Računovodstv ene i knjigovodstve ne usluge	7920000 0-6	57.600,00	Postupa k jednosta vne nabave		NE	Ugovor	siječ anj 202 0.	12 mjeseci	09.01.2 020			
1 6	16/ 20.	Odvjetničke usluge	7911200 0-2	120.000,00	Postupa k jednosta vne nabave		NE	Narudžbenica	siječ anj 202 0.		06.10.2 020			Izmijenje na
	16/ 20.	Odvjetničke usluge	7911200 0-2	48.000,00	Postupa k jednosta vne nabave		NE	Narudžbenica	siječ anj 202 0.		09.01.2 020	06.10.2 020		
1 7	17/ 20.	Projektants ke usluge i usluge nadzora	7124800 0-8	120.000,00	Postupa k jednosta vne nabave		NE	Narudžbenica	siječ anj 202 0.		06.10.2 020			Izmijenje na
	17/ 20.	Projektants ke usluge i usluge nadzora	7124800 0-8	68.000,00	Postupa k jednosta vne nabave		NE	Narudžbenica	siječ anj 202 0.		09.01.2 020	06.10.2 020		
1 8	18/ 20.	Konzultantsk e usluge	7941800 0-7	68.000,00	Postupa k jednosta vne nabave		NE	Narudžbenica	siječ anj 202 0.		09.01.2 020			
					Postupa									

19	19/20.	Grafičke i tiskarske usluge	7980000-2	24.000,00	k jednostavne nabave		NE	Narudžbenica	siječanj 2020.		09.01.2020			
20	20/20.	Usluge osiguranja prijevoznih sredstava	66514110-0	20.000,00	Postupak jednostavne nabave		NE	Ugovor	siječanj 2020.		09.01.2020			
21	21/20.	Proizvodi za osobnu njegu i proizvodi za čišćenje - Program ZAZELI	33700000-7	460.000,00	Otvoreni postupak		NE	Ugovor	travanj 2020.	24 mjeseca	09.01.2020			
22	22/20.	Usluge banaka	66110000-4	40.000,00	Postupak jednostavne		NE	Ugovor	siječanj 2020.		09.01.2020			

					nabave									
23/20.	Kombi-vozilo-Program ZAJEDNICA	34115200-8	208.000,00	Otvoreni postupak		NE	Ugovor	travanj 2020.	23-mjeseca	09.01.2020	06.10.2020		Obrisana	
24/20.	Izrada Procjene i Plana zaštite od požara	71317100-4	24.000,00	Postupak jednostavne nabave		NE	Narudžbenica	veljača 2020.		09.01.2020	06.10.2020		Obrisana	
25/20.	Izrada projekta fontane u Razbojištu	71220000-6	28.000,00	Postupak jednostavne nabave		NE	Narudžbenica	veljača 2020.		09.01.2020				
26/20.	Izrada projekta fontane u Kršincima	71220000-6	28.000,00	Postupak jednostavne nabave		NE	Narudžbenica	veljača 2020.		09.01.2020				
27/20.	Energetska obnova općinske zgrade	45454000-4	560.000,00	Otvoreni postupak		NE	Ugovor	svibanj 2020.	6-mjeseci	09.01.2020	06.10.2020		Obrisana	
28/20.	Izgradnja fontane u Poganovcima	45400000-1	128.000,00	Postupak jednostavne nabave		NE	Ugovor	listopad 2020.		06.10.2020			Izmijenjena	
	Izgradnja fontane u Poganovcima	45400000-1	68.000,00	Postupak jednostavne nabave		NE	Ugovor	ožujak 2020.		09.01.2020	06.10.2020			
29/20.	Izgradnja fontane u Bijeloj Lozi	45400000-1	128.000,00	Postupak jednostavne nabave		NE	Ugovor	listopad 2020.		06.10.2020			Izmijenjena	
	Izgradnja fontane u Bijeloj Lozi	45400000-1	68.000,00	Postupak jednostavne nabave		NE	Ugovor	ožujak 2020.		09.01.2020	06.10.2020			
30/20.	Izgradnja garaža DVD-a Kršinci	45213314-7	384.000,00	Postupak jednostavne nabave		NE	Ugovor	listopad 2020.		06.10.2020			Izmijenjena	
	Izgradnja garaža DVD-a Kršinci	45213314-7	280.000,00	Postupak jednostavne nabave		NE	Ugovor	svibanj 2020.		09.01.2020	06.10.2020			
31/20.	Oprema za Vatrogasni dom Podgorač	39100000-3	240.000,00	Otvoreni postupak		NE	Ugovor	rujan 2020.	48-mjeseci	09.01.2020				

3 2	32/ 20.	Video nadzor u Podgoraču i Budimcima	3232350 0-8	68.000,00	Postupa k jednosta vne nabave		NE	Ugovor	svib anj 20 20.		09.01.2 020			
3 3	33/ 20.	Adaptacija i uređenje poljskih puteva	4523314 2-6	68.000,00	Postupa k jednosta vne nabave		NE	Ugovor	svib anj 20 20.		09.01.2 020			
3 4	34/ 20.	Adapta cija nogost upa Razboji šte	4523316 1-5	64.000,00	Postupa k jednosta vne nabave		NE	Ugovor	svib anj 20 20.		09.01.2 020			
3 5	35/ 20.	Adaptacija nogostupa Bijela	4523316 1-5	64.000,00	Postupak jednostavne		NE	Ugovor	svib anj 20 20.		09.01.2 020			

		Loza			nabave									
36	36/20.	Adaptacija nogostupa Stipanovci	45233161-5	64.000,00	Postupak jednostavne nabave		NE	Ugovor	svibanj 2020.			09.01.2020		
37	37/20.	Izgradnja nogostupa Ostrošinci	45233161-5	64.000,00	Postupak jednostavne nabave		NE	Ugovor	svibanj 2020.			09.01.2020		
38	38/20.	Izgradnja nogostupa u groblju Bijela Loza	45233161-5	28.000,00	Postupak jednostavne nabave		NE	Ugovor	svibanj 2020.			09.01.2020		
39	39/20.	Izgradnja prometnice, pješačkih staza i parkirališta u Poduzetničkoj zoni "Podgorać"	45233120-6	5.360.000,00	Otvoreni postupak		NE	Ugovor	lipanj 2020.	6 mjeseci		09.01.2020	06.10.2020	Obrisana
40	40/20.	Rekonstrukcija kolnika i oborinske odvodnje Ulice Slavka Kolara u naselju Poganovci	45233120-6	1.080.000,00	Otvoreni postupak		NE	Ugovor	listopad 2020.	6 mjeseci		06.10.2020		Izmijenjena
	40/20.	Rekonstrukcija kolnika i oborinske odvodnje Ulice Slavka Kolara u naselju Poganovci	45233120-6	960.000,00	Otvoreni postupak		NE	Ugovor	lipanj 2020.	6 mjeseci		09.01.2020	06.10.2020	
41	41/20.	Usluge deratizacije i dezinfekcije	90923000-3	40.000,00	Postupak jednostavne nabave		NE	Narudžbenica	ožujak 2020.			09.01.2020		
42	42/20.	Saniranje, deratizacija i dezinfekcija divljih deponija	90511000-2	68.000,00	Postupak jednostavne nabave		NE	Narudžbenica	travanj 2020.			09.01.2020		
43	43/20.	Hortikulturno uređenje naselja i groblja	45112700-2	64.000,00	Postupak jednostavne nabave		NE	Narudžbenica	travanj 2020.			09.01.2020		
44	44/20.	Usluge malčiranja Poduzetničke zone "Podgorać"	45112700-2	40.000,00	Postupak jednostavne nabave		NE	Narudžbenica	travanj 2020.			09.01.2020		

45	45/20.	Rušenje drveća na grobljima i u naseljima	45112700-2	24.000,00	Postupak jednostavne nabave		NE	Narudžbenica	svibanj 2020.		09.01.2020			
46	46/20.	Usluge zbrinjavanja pasa i mačaka lutalica	85142300-9	24.000,00	Postupak jednostavne nabave		NE	Ugovor	siječanj 2020.		09.01.2020			
47	_____ 47/	Izrada Plana sanacije divljih deponija	71243000-3	40.000,00	Postupak jednostavne nabave		NE	Ugovor	svibanj 2020.		09.01.2020	06.10.2020		Obrisana

48	48/20.	Umjetno osjemenjivanje u govedarstvu	8520000-0-1	56.000,00	Postupak jednostavne nabave		NE	Ugovor	siječanj 2020.		09.01.2020			
49	49/20.	Geodetsko - katastarske usluge	7135500-0-1	32.000,00	Postupak jednostavne nabave		NE	Narudžbenica	siječanj 2020.		09.01.2020			
50	50/20.	Oprema za komunalni otpad	3492848-0-6	68.000,00	Postupak jednostavne nabave		NE	Ugovor	svibanj 2020.		09.01.2020	06.10.2020		Obrisana
51	51/20.	Izrada Izvedbenog projekta Rekonstrukcije, dogradnje i nadogradnje DVD-a Podgorač	7122000-0-6	69.600,00	Postupak jednostavne nabave		NE	Narudžbenica	rujan 2020.		06.10.2020			Dodana
52	52/20.	Izrada projekta Izmjene i dopune građevinske dozvole Kuće oproštaja Podgorač	7122000-0-6	24.000,00	Postupak jednostavne nabave		NE	Narudžbenica	rujan 2020.		06.10.2020			Dodana
53	53/20.	Wifi Hotspot sustav (WiFi4EU)	3241211-0-8	90.000,00	Postupak jednostavne nabave		NE	Ugovor	svibanj 2020.		06.10.2020			Dodana

52. Na temelju članka 50. Statuta Općine Podgorač ("Službeni glasnik Općine Podgorač", broj 1/13. i 1/18.) i članka 9. i 10. Odluke o dodjeli stipendije Općine Podgorač studentima ("Službeni glasnik Općine Podgorač", broj 3/04. i 4/09.), Općinski načelnik Općine Podgorač d o n o s i

R J E Š E N J E

o imenovanju Povjerenstva za dodjelu stipendija Općine Podgorač za studijsku 2020. / 2021. godinu

I.

U Povjerenstvo za dodjelu stipendija Općine Podgorač za studijsku 2020. / 2021. godinu (u daljnjem tekstu: Povjerenstvo) imenuju se :

- za predsjednika: Sanja Kuruc,
- za zamjenika predsjednika: Anđelko Kovač,
- za članove: 1. Natalija Lukačić,
2. Perica Perić,
3. Jurica Požega, dipl. iur.

II.

Zadaci Povjerenstva određeni su Odlukom o dodjeli stipendija Općine Podgorač studentima ("Službeni glasnik Općine Podgorač", broj 3/04. i 4/09.).

III.

Predsjednik, zamjenik predsjednika i članovi Povjerenstva imenuju se na godinu dana.

IV.

Ovo Rješenje stupa na snagu danom donošenja i biti će objavljeno u "Službenom glasniku Općine Podgorač".

Klasa : 604-02/20-01/02

Urbroj : 2149/04-01/20-01
Podgorač, 06. listopada 2020.

OPĆINSKI NAČELNIK:
Goran Đanić, v. r.

53. Na temelju članka 50. Statuta Općine Podgorač ("Službeni glasnik Općine Podgorač", broj 1/13. i 1/18.), članka 6. Odluke o dodjeli stipendije Općine Podgorač studentima ("Službeni glasnik Općine Podgorač", broj 3/04. i 4/09.) i Zaključka Općinskog vijeća Općine Podgorač o broju korisnika i visini stipendije Općine Podgorač za studijsku 2020. / 2021. godinu ("Službeni glasnik Općine Podgorač", broj 4/20.), Općinski načelnik Općine Podgorač d o n o s i

Z A K L J U Č A K

1. Pokreće se postupak dodjele stipendija Općine Podgorač za studijsku 2020. / 2021. godinu.
2. Postupak dodjele stipendija iz točke 1. ovog Zaključka provesti će se putem Javnog natječaja.
3. Postupak pripreme i provedbe Javnog natječaja povjerava se Povjerenstvu za dodjelu stipendija Općine Podgorač.
4. Ovaj Zaključak će se objaviti u "Službenom glasniku Općine Podgorač".

Klasa : 604-02/20-01/01
Urbroj : 2149/04-01/20-03
Podgorač, 06. listopada 2020.

OPĆINSKI NAČELNIK:
Goran Đanić, v. r.

Izdaje: Općina Podgorač – Glavni i odgovorni urednik: Jurica Požega, dipl. iur. – Redakcija i uprava: Upravni odjel za općinsku samoupravu i upravu, Trg P. Pejačevića 2, Tel/Fax: 031/698-014, www.podgorac.hr, e-mail: opcinapodgorac@podgorac.hr Cijena pojedinog broja je 10,00 kn, a godišnja pretplata 100,00 kn. Pretplata se vrši uplatom na žiro – račun broj: HR9225000091834000005 (Proračun Općine Podgorač) s pozivom na broj 67 7706 – OIB pravne osobe ili 68 7706 – OIB fizičke osobe sa naznakom "za Službeni glasnik Općine Podgorač".
